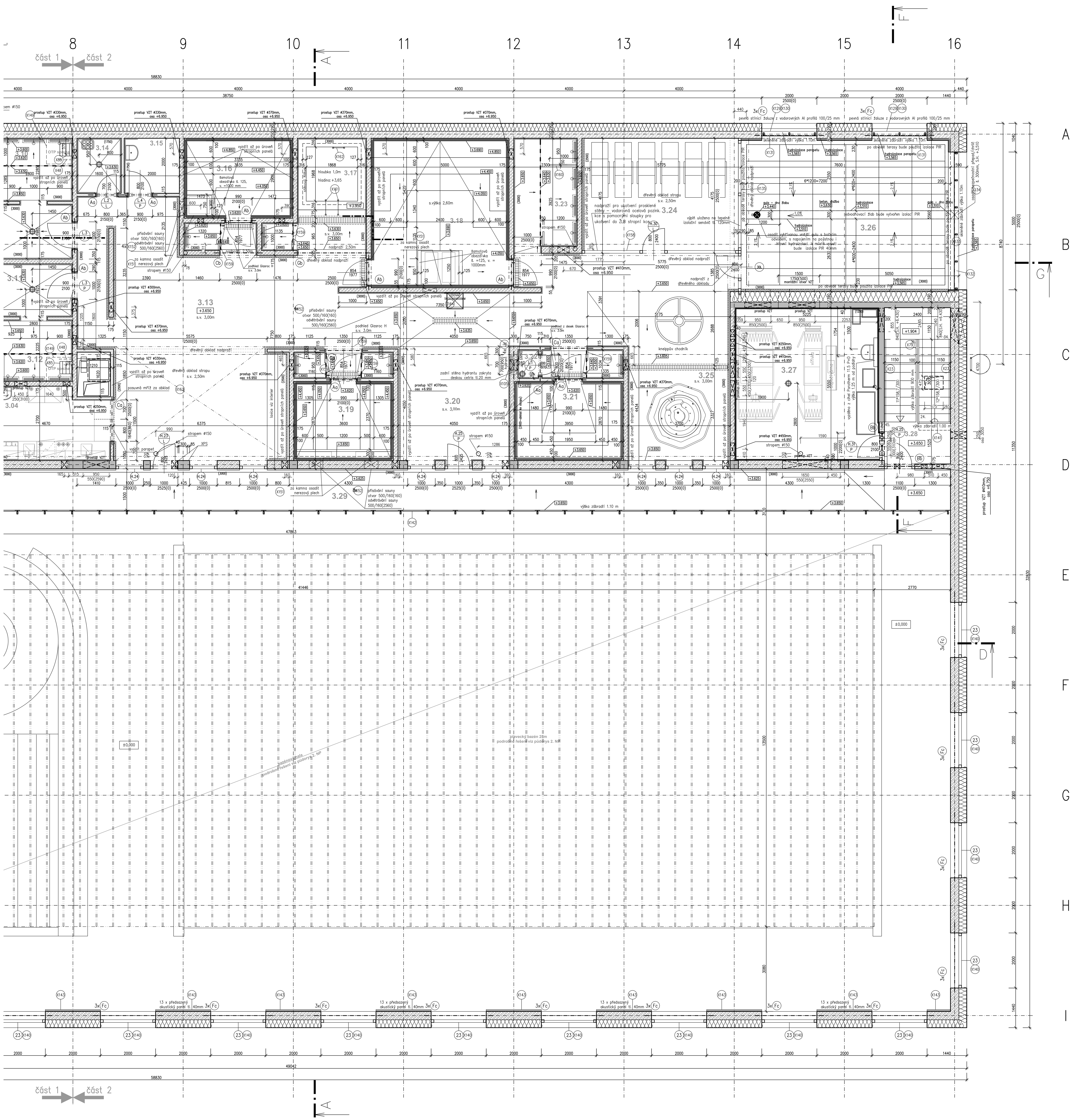

TABULKA MÍSTNOSTÍ

LEGENDA MÍSTNOSTÍ:

Č.M.	ÚČEL MÍSTNOSTI	PLOCHA m²	POVRCH PODLAH	POVRCH STĚN	POVRCH STROPŮ
3.01	SCHODIŠTĚ CHÚC A, HALA 3.NP	51,81	KD–N **P.17-01, P.29-02**	OŠ, malba	AMP skrytý rastr 600/1200+1200/1200, s.v.3,00m
3.02	ŠPINAVÁ CHODBA VSTUP WELLNESS	16,88	KD–N **P.17-01**	OŠ, malba	AMP skrytý rastr 600/1200+1200/1200, s.v.3,00m
3.03	ČISTÁ CHODBA	14,94	KD–N **P.19-01**	OŠ, malba	AMP skrytý rastr 600/1200+1200/1200, s.v.3,00m
3.04	RECEPCE, BAR, SAUNÉR	18,55	KD–N **P.18-04**	OŠ,malba KO–za linkou	AMP skrytý rastr 600/1200+1200/1200, s.v.3,00m
3.05	CVIČEBNÍ SÁL	108,15	sportovní vinyl **P.34**	OŠ, malba	AMP skrytý rastr 600/1200+1200/1200, s.v.3,00m
3.06	ŠATNA–PŘEVLÉKACÍ KABINY, SKŘÍŇKY	66,77	KD–N **P.19-01**	OŠ, malba	AMP skrytý rastr 600/1200+1200/1200, s.v.3,00m
3.07	MASÉR	13,59	vinyl **P.23**	OŠ,malba KO–za linkou	AMP, skrytý rastr 600/600, s.v.3,00m
3.08	WC – MASÉR, SAUNÉR	3,51	KD–N **P.18-06**	OŠ, malba KO=2,25m	SDK s.v. 3,00m
3.09	WC – ŽENY	14,63	KD–N **P.24-04**	KO=3,00m	GRH s.v. 3,00m
3.10	SPRCHY – ŽENY	6,40	KD–N **P.25-04**	KO=3,00m	GRH s.v. 3,00m
3.11	WC – MUŽI	17,19	KD–N **P.24-04**	KO=3,00m	GRH s.v. 3,00m
3.12	SPRCHY – MUŽI	6,23	KD–N **P.25-04**	KO=3,00m	GRH s.v. 3,00m
3.13	CENTRÁLNÍ PROSTOR WELLNESS	122,24	KD–N **P.24-05**	KO=3,00m DO=2,50; 3,00m	AMP–V skrytý rastr 600/1200+1200/1200,s.v.3,00m, DP+TAP–V–2,50m
3.14	ÚKLID	3,20	KD–N **P.26-06**	OŠ, malba KO=1,75m	ŽLB – stěrka s.v. 3,62m
3.15	MÍSTNOST SAUNAMASTERA	4,00	KD–N **P.24-06**	OŠ, malba KO=1,75m	GRH s.v. 3,00m
3.16	HERBAL SAUNA	11,54	KD–N **P.26-04**	jádrová omítka DO–dodávka sauny	dodávka technolog. sauny – dřevěný strop
3.17	OCHLAZOVACÍ BAZÉN	6,58	KO **P.15**	KO=3,00m	GRH s.v. 3,00m
3.18	CEREMONIÁLNÍ SAUNA	27,38	KD–N **P.26-04**	jádrová omítka DO–dodávka sauny	dodávka technolog. sauny – dřevěný strop
3.19	BIOSAUNA	10,40	KD–N **P.26-04**	jádrová omítka DO–dodávka sauny	dodávka technolog. sauny – dřevěný strop
3.20	ODPOČÍVÁRNA	17,00	KD–N **P.24-05**	KO=3,00m DO=3,00m	AMP–V skrytý rastr 600/1200+1200/1200,s.v.3,00m,
3.21	PARNÍ KOMORA	11,41	KD–N **P.26-04**	KO–max. 2,40m	dodávka technolog. páry parotěsná stěrka
3.22	TECHNOLOGIE PARNÍ KABINY	0,78	KD–N **P.26-04**	OŠ, malba KO=2,25m	ŽLB – stěrka s.v. 3,62m
3.23	OCHLAZOVACÍ SPRCHY	9,28	KD–N **P.36-05**	KO=3,00m	GRH s.v. 3,00m
3.24	TICHÁ ODPOČÍVÁRNA	23,13	KD–N **P.24-05**	OŠ, malba KO, DO=2,50m	DP+TAP–V–2,50m
3.25	WHIRLPOOL	15,90	KD–N **P.28-05**	OŠ, malba KO, DO=3,00m	AMP–V skrytý rastr 600/1200+1200/1200,s.v.3,00m,
3.26	VENKOVNÍ ODPOČÍVÁRNA	42,26	KD–N–M do terčů **P.40**	fasádní jádrová omítka+stěrka, malba DO–5,10m	
3.27	STROJOVNA VZT	28,22	bezprašný nátěr **P.35**	lepený kontaktní akustic. podhled tl. 40mm	lepený kontaktní akustický podhled tl. 40mm s.v. 3,58m
3.28	SCHODIŠTĚ CHÚC A	13,62	KD–N **P.16-02, P.39-02**	OŠ, malba stěrka, nátěr	GRH s.v. 3,00m
3.29	OCHOZ V BAZÉNOVÉ HALE 3.NP	75,14	KD–N **P.39-02**	OŠ, malba KO=2,50m	GRH, s.v.+6,150
3.30	KANCELÁŘ VEDENÍ	21,35	vinyl **P.23**	OŠ, malba	AMP skrytý rastr 600/1200+1200/1200, s.v.3,00m
3.31	STROJOVNA VZT	49,21	bezprašný nátěr **P.35**	lepený kontaktní akustic. podhled tl. 40mm	lepený kontaktní akustický podhled tl. 40mm s.v. 3,58m
3.32	WC OTP	4,84	KD–N **P.24-04**	OŠ, KO=2,25m	GRH s.v. 3,00m
3.33	ÚKLIDOVÁ KOMORA	1,51	KD–N **P.18-06**	OŠ, KO=1,75m	ŽLB – stěrka s.v. 3,62m
3.34	MÍSTNOST RECEPCE	3,01	KD–N **P.18-02**	OŠ, malba	ŽLB – stěrka s.v. 3,62m

KD – keramická dlažba
KD– N – keramická dlažba nekluzná
KD– CH – keramická dlažba chemicky odolná
KO – keramický obklad
OŠ – omítka štuková
KZS – kontaktní zateplovací systém
SDK – sádrokartonový podhled
KO–B – keramický obklad bazénový
SDK–V – sádrokartonový podhled do vlhka
GRH – deska oboustranně opatřená skelnou rohoží s vodoodpudivou úpravou. Sádrové jádro odolné vlhkosti a netečné k plísním zasílené skelnými vlákny
AMP – akustický minerální podhled
AMP–V – akustický minerální podhled do vlhka v antikorozním provedení nosného rastru a závěsů tř. C4
DP+TAP–V – dřevěný laťový podhled vč. lazury (provedení dle interiéru) v kombinaci s tmavým zavěšeným akustickým minerálním podhledem do vlhka 600/1200 vč. antikorozním provedení nosného rastru a závěsů tř. C4
– – – – na hraně sprchového koutu v dlažbě osazena tvarovka s výškovým odskokem

skladba souvrství stěn a stropů:
– ŽLB stěna
– jemná vyrovnávací malta
– akrylátový nátěr s hydrofobizací

KZS, stěrka – kontaktní zateplovací systém včetně lep síťky a probarvené omítky silokonové zi

v místě osazení montážních prvků pro závěsné WC vyzdít polopříčku z tvarovek Porotherm 14 P+D do výšky 1.25m od čisté podlahy

kóty zařizovacích předmětů (WC, umyvadlo, sprcha) v m.č. 3.32 jsou vždy od hotového povrchu obkladu

LEGENDA MATERIÁLŮ

- obvodový plášť – zdivo z dutinových bloků na P+D tl. 300mm P10, např. Porotherm 30 Profi, kontaktní zateplovací minerální systém tl. 290mm
- obvodový plášť – zdivo z dutinových bloků na P+D tl. 250mm P10, např. Porotherm 24 Profi Dryfix, kontaktní zateplovací minerální systém tl. 290mm
- vnitřní zdivo z dutinových bloků na P+D tl. 300mm P10, zděné na maltu pro tenké spáry např. Porotherm 30 Profi
- vnitřní zdivo z dutinových bloků na P+D tl. 175mm P10, zděné na maltu pro tenké spáry např. Porotherm 17,5 Profi,
- vnitřní zdivo z dutinových bloků na P+D tl. 115mm, zděné na maltu pro tenké spáry např. Porotherm 11,5 Profi
- vnitřní zdivo z akustických bloků na P+D tl. 190mm P15, zděné na maltu pro tenké spáry např. Porotherm 19 AKU Profi
- vnitřní zdivo z akustických bloků na P+D tl. 300mm P15, zděné na maltu pro tenké spáry např. Porotherm 30 AKU Z Profi
- monolitické ŽLB kce dle konstrukční části
- lehčený výplňový beton
- beton prostý C 16/20
- rostlý terén
- hutněný zásyp po vrstvách max. 200mm na 105 PCS
- tepelná izolace minerální vata
- tepelná izolace EPS
- tepelná izolace PIR
- tepelná izolace XPS

TABULKA PŘEKLADŮ

OZNAČENÍ	TYP	ROZMĚR	POČET
Aa	typový překlad KP 11,5 – 1250	115 x 71 x 1250	14
Ab	typový překlad KP 14,5 – 1250	145 x 71 x 1250	5
Ac	typový překlad KP 7 – 125	70 x 238 x 1250	8
Bb	typový překlad KP 14,5 – 1500	145 x 71 x 1500	3
Ca	typový překlad KP 11,5 – 1750	115 x 71 x 1750	3
Cb	typový překlad KP 14,5 – 1750	145 x 71 x 1750	1
Cc	typový překlad KP 7 – 175	70 x 238 x 1750	9
Da	typový překlad KP 11,5 – 2000	115 x 71 x 2000	1
Db	typový překlad KP 14,5 – 2000	145 x 71 x 2000	1
Fa	typový překlad KP 11,5 – 2500	115 x 71 x 2500	1
Fc	typový překlad KP 7 – 250	70 x 238 x 2500	72
Gb	typový překlad KP 14,5 – 2750	145 x 71 x 2750	1
Ja	typový překlad KP 11,5 – 1000	115 x 71 x 1000	1
Jc	typový překlad KP 7 – 100	70 x 238 x 1000	10
Od	ocel. profil L 50x50x6	délka 0,85 m	2
Oe	ocel. profil L 50x50x6	délka 1,40 m	1

POZNÁMKY:

- Při realizaci stavby je nezbytné postupovat v součinnosti celé projektové dokumentace a to zejména: části statika, arch–stavební řešení – technické zprávy, půdorysů, řezů, tabulek a detailů
- Vzhledem ke složitosti a provázanosti je nutno dodržet vazbu mezi jednotlivými profesemi.
- Při realizaci stavby je nezbytné dodržet požadavky projektové dokumentace –jednotlivých profesí.
- Před každou změnou je nezbytné vyzvat generálního projektanta k písemnému vyjádření (zápisem do S.D.) nestačí pouze vyjádření konkrétní profese (koordinace).
- Po celou dobu výstavby je nutné dodržovat veškeré předpisy a vyhlášky o bezpečnosti práce a používat bezpečnostní a hygienické ochranné prostředky.
- Po celou dobu výstavby je nutné dodržovat veškeré předpisy a vyhlášky o odpadech.
- Během stavby není přípustné lokálně zatěžovat konstrukce (např. skladování materiálu) z důvodů lokálního přetížení konstrukce.
- Před definitivním zakrytím bednění je nutné zkontrolovat osazení veškerých prvků a zařízení jednotlivých profesí.
- Veškeré kovové konstrukce a zařízení budou ochráněny před nebezpečným dotykovým napětím ochranným pospojováním. Uzemnění bude provedeno pomocí uzemňovací soustavy, z které budou vyvedeny napojovací body pro připojení – dle požadavků a výkresů elektro části dokumentace.
- Po odbednění budou nové ŽLB konstrukce otryskány pískem, aby došlo k odstranění bednícího oleje
- Podle požadavků odborných firem je třeba před natažením hydroizolačních stěrek otryskat 2mm nového betonu
- Prostupy zakreslené v betonových konstrukcích bazénů jsou pouze orientační a je nutné jejich převzetí bazénářskou firmou.
- Sokly ve strojovně vodního hospodářství budou na hranách okovány ocelovými úhelníky.
- Prostupy v monolitických konstrukcích jsou zakresleny v jednotlivých výkresech Konstrukční části (statiky) a odpovídají známým požadavkům jednotlivých profesí v době vydání dokumentace.
- Případné změny vyvolané požadavky konkrétního vybraného subdodavatele je zapotřebí řešit v předstihu za účasti projektanta konkrétní profese a generálního projektanta.
- Všechny pracovní spáry je nutno ošetřit těsnicím výrobkem Waterstop RX, nebo podobným výrobkem jiné firmy popř. použitím těsnicích plechů. Distanční tělíska a ostatní montážní pomůcky použít podle výrobků firmy Frank nebo jiné firmy specializované na výrobu betonových kontrukcí.
- Veškeré zakreslené prostupy jsou ve stropě nad kresleným podlažím (tzn. nad rovinou řezu).
- Při provádění výkopových prací musí být dodržovány všechny platné předpisy a nařízení bezpečnosti práce. Výkop hlubší než 1,5m musí být zajištěn proti sesutí svahováním popř. pažením.
- Po odkrytí základové spáry je nutné geologem prověřit její kvalitu aúnosnost a provést zápis do stavebního deníku. Ihned poté dojde k zakrytí základové spáry podkladními betony. Do základových konstrukcí se vloží zemnění dle požadavků Elektro.
- K osazení závěsných záchodů bude použit např. prvek Geberit, který bude po osazení obezděn. Výška soklu obezdění bude 1,25m.
- Příčky o výšce větší než 3,5m a příčky s volným svislým okrajem musí být vyztuženy – viz technická zpráva a montážní a prováděcí postupy jednotlivých dodavatelů zdících prvků.
- Všechny rozměry je nutné ověřit na místě stavby, výkresy pro provedení stavby nenahrazují dílenskou dokumentaci,
- Zhotovitel je povinen zkontrolovat úplnost dokumentace pro provedení stavby.
- V případě nesrovnalostí mezi jednotlivými částmi dokumentace platí, že:
  -- výkresy podrobnějšího měřítka mají přednost před výkresy hrubého měřítka, pořízeným ke stejnému datu
  -- textová určení (specifikace) mají přednost před výkresy
  -- úpravy povrchů v tabulkách a textových určení (specifikacích) mají přednost před znázornění na výkresech
  -- bez ohledu na předcházející podmínky má dokumentace pozdějšího data vždy přednost před dokumentací dřívějšího data

- **PŘI NEJASNOSTECH JE NUTNÉ KONTAKTOVAT PROJEKTANTA**
- **PŘI REALIZACI STAVBY JE NUTNÉ DODRŽOVAT POŽADAVKY POŽÁRNĚ BEZPEČNOSTNÍHO ŘEŠENÍ**
- **VEŠKERÉ ROZMĚRY JE TŘEBA PROVĚŘIT NA STAVBĚ DŮKLADNÝM ZAMĚŘENÍM PŘED ZADÁNÍM PRVKU DO VÝROBY**
- **JAKÉKOLIV PŘÍPADNÉ ZMĚNY ČI ÚPRAVY V PROJEKTOVÉ DOKUMENTACE JE TŘEBA KONZULTOVAT A NECHAT SCHVÁLIT GENERÁLNÍM PROJEKTANTEM**
- **DOKUMENTACE PRO PROVEDENÍ STAVBY NAZAHRNUJE DODAVATELSKOU DÍLENSKOU A MONTÁŽNÍ DOKUMENTACI.**
- **STAVEBNÍ PRÁCE BUDOU PROVEDENY DLE PLATNÝCH PŘEDPISŮ A TECHNICKÝCH NOREM.**

h - projekt s.r.o.
Korunní 968/31
120 00 Praha 2
IČ 60468653
DIČ CZ60468653

±0 = 370,70
POLOHOPISNÝ SYSTEM JTSK
VÝŠKOPISNÝ SYSTEM Bpv

INVESTOR	Město Litvínov, Náměstí Míru 11, 436 01 Litvínov, IČ 00266027
HIP	Ing. K. Rösler
ARCHITEKT	Ing.arch. V. Drobný, ing.arch. M. Kabriel, ing.arch. E. Benešová
ZODP. PROJ.	Ing. K. Rösler
VYPRACOVAL	Pavel Hnilička
MÍSTO STAVBY	Podkrušnohorská 100, 436 01 Litvínov - Horní Litvínov
STAVBA	**NOVÁ PLAVECKÁ HALA LITVÍNOV**
PROFESE	D. 1.1
DATUM	11/2019
STUPEŇ	DPS
ČÍSLO ZAK.	0420
MĚŘÍTKO	1:50
ČÁST	D. 1.1 Architektonicko-stavební řešení
ČÍSLO VÝKRESU	D. 1.1 **8**
OBSAH	**PŮDORYS 3.NP - část 2**