

nou výukou jazyků
la Litvínov
189, okres Most
Tel.: 476 111 037

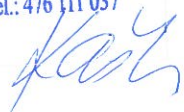

INVESTICE DO ROZVOJE VZDĚLÁVÁNÍ

KUPNÍ SMLOUVA

Smluvní strany

BOXED, s.r.o.

se sídlem: Velflíkova 4, 160 00 Praha 6 – Dejvice

zastoupený: Ing. Luděk Heinzem, jednatelem společnosti

IČO: 27243842

DIČ: CZ27243842

Bankovní spojení: 1041024652/5500

(dále jen „prodávající“)

a

Základní škola s rozšířenou výukou jazyků a Mateřská škola Litvínov, Podkrušnohorská 1589, okres Most

se sídlem: Podkrušnohorská 1589, 436 01 Litvínov

zastoupené: Mgr. Hanou Kaškovou, ředitelkou školy

IČO: 00832537

Bankovní spojení: 34232491/0100

(dále jen „kupující“)

uzavřeli níže uvedeného dne ve smyslu ustanovení § 409 a násl. obchodního zákoníku v platném znění tuto kupní smlouvu:

I.

Předmět smlouvy

1. Předmětem plnění je dodávka hardware, software, interaktivní tabule a dalšího vybavení dle specifikace uvedené v příloze č. 1 v krycím listu. K dodávce je požadována doprava, montáž a zaškolení obsluhy.

INVESTICE DO ROZVOJE VZDĚLÁVÁNÍ

2. Zboží, jehož dodání je předmětem smlouvy, je dodáváno pro potřeby projektu financovaného z Evropského sociálního fondu a státního rozpočtu České republiky v rámci Operačního programu vzdělávání pro konkurenceschopnost, registrační číslo projektu: CZ.1.07/1.4.00/21.3146, název projektu: „Moderní škola“.
3. Prodávající se tímto zavazuje dodat a nainstalovat za podmínek stanovených touto kupní smlouvou kupujícímu předmět smlouvy, včetně průvodních dokladů.
4. Kupující se zavazuje od prodávajícího uvedené zboží převzít a zaplatit za jeho dodání a instalaci kupní cenu sjednanou podle článku II. této smlouvy.
5. Předání a převzetí předmětu smlouvy bude ukončeno podpisem oprávněných osob na datovaném předávacím protokolu. Oprávněnou osobou je osoba uzavírající tuto smlouvu, nebo osoba touto osobou pověřená.
6. Součástí dodání předmětu smlouvy je i dodání zákonných dokladů.

II.

Kupní cena a platební podmínky

1. Kupní cena předmětu smlouvy činí:
 - Celková cena bez DPH: 806.137,- Kč
 - Daň ve výši 21 %: 169.289,- Kč
 - Celková cena včetně DPH: 975.426,- Kč
2. Kupní cena zahrnuje veškeré náklady prodávajícího spojené s dodávkou a instalací předmětu smlouvy a je cenou nejvýše přípustnou.
3. Kupní cena současně zahrnuje náklady na licence veškerého software nainstalovaného na dodaných zařízeních.
4. Kupující nebude poskytovat zálohu na kupní cenu.
5. Sjednaná kupní cena je splatná na základě faktury řádně vystavené prodávajícím, ve lhůtě splatnosti 14 dní od prokazatelného doručení kupujícímu. Právo na zaplacení kupní ceny vzniká řádným splněním závazku, způsobem a v místě plnění v souladu s touto smlouvou po podpisu datovaného předávacího protokolu (dle bodu I. 5). Na faktuře bude vyznačen název a registrační číslo projektu.

INVESTICE DO ROZVOJE VZDĚLÁVÁNÍ

6. Úhrada bude provedena v české měně, bezhotovostním převodem na účet uvedený v identifikačních údajích této smlouvy.
7. Nebude-li vystavená faktura obsahovat zákonem či touto smlouvou stanovené náležitosti, nebo v ní budou nesprávné údaje, je kupující oprávněn ji vrátit zpět prodávajícímu s výčtem pochybení. V takovém případě se přeruší doba splatnosti a nová lhůta začne běžet po doručení nové, opravené faktury kupujícímu.
8. Kupní cena je považována za uhrazenou, připsáním na účet prodávajícího uvedený v identifikačních údajích této smlouvy.
9. Jednotlivé ceny zboží jsou specifikovány v příloze č. 1 v krycím listu a jsou platné po celou dobu trvání kupní smlouvy.

III.

Místo a termín plnění

1. Smluvní strany se dohodly, že místem plnění zakázky je sídlo kupujícího na adrese Podkrušnohorská 1589, 436 01 Litvínov.
2. Prodávající se zavazuje, že předmět plnění dodá kupujícímu do místa plnění bez vad. Dodávku zboží a jeho instalaci provede v termínu do **31. ledna 2014**.
3. V případě prodlení prodávajícího s dodáním zboží delším než sedm dní je kupující oprávněn od smlouvy odstoupit. Odstoupení musí kupující uskutečnit písemně na adresu prodávajícího, uvedenou v identifikačních údajích.

IV.

Záruční a pozáruční servis, odpovědnost za škody

1. Prodávající ručí za kvalitu dodávaného zboží v souladu s ustanoveními zákona č. 513/1991 Sb., obchodní zákoník, v platném znění. Prodávající odpovídá za vady, které má zboží v době jeho předání a dále odpovídá za vady zjištěné v záruční době.
2. Záruční doba začíná běžet podpisem datovaného předávacího protokolu. Délka záruční doby je stanovena na 36 měsíců. Záruční doba se pozastaví po dobu, po kterou nemůže kupující zboží řádně užívat pro vady, za které nese odpovědnost prodávající.
3. Záruku, resp. vady zboží kupující uplatňuje u prodávajícího e-mailem na adresu pozadavek@boxed.cz a prodávající se zavazuje obratem potvrdit přijetí emailu. Nepotvrdí-li prodávající obratem přijetí emailu, kupující uplatní vady na telefonním čísle: +420 222 268 500

INVESTICE DO ROZVOJE VZDĚLÁVÁNÍ

4. Prodávající je povinen začít řešit reklamaci neprodleně, nejpozději do dvou pracovních dnů následujících po dni nahlášení. V případě, že řešení reklamacie zabere více než pět pracovních dní, počítáno ode dne následujícího po nahlášení reklamacie, je prodávající povinen, na dobu řešení reklamacie, zajistit kupujícímu náhradní zařízení obdobných parametrů.
5. Záruka se nevztahuje na mechanické poškození a vady vzniklé nesprávnou manipulací.

V.

Sankční ujednání

1. Pro případ prodlení s provedením díla je zhotovitel povinen uhradit objednateli smluvní pokutu ve výši 0,05% ceny díla či jeho dosud neprovedené části za každý den prodlení.
2. Pro případ prodlení s úhradou ceny díla je kupující povinen uhradit prodávajícímu smluvní pokutu ve výši 0,05% z nezaplacené částky bez DPH za každý den prodlení z dlužné částky za každý započatý den prodlení.

VI.

Závěrečná ustanovení

1. Smluvní strany prohlašují, že údaje uvedené v této smlouvě jsou pravdivé a odpovídají skutečnosti.
2. Strany prohlašují, že osoby podepisující tuto smlouvu jsou k tomuto úkonu oprávněny.
3. Prodávající prohlašuje, že je oprávněn k prodeji zboží dle specifikace uvedené v příloze č. 1 v krycím listu.
4. Všechny vztahy touto smlouvou neupravené se řídí platným právním řádem České republiky, zejména zákonem č. 513/1991 Sb., obchodní zákoník, v platném znění.
5. Smluvní strany se dohodly, že případné spory mezi stranami bude řešit soud určený podle místa kupujícího. Dále se smluvní strany dohodly, že rozhodčí řízení je vyloučeno.
6. Prodávající se zavazuje, že veškerý software na dodaných zařízeních je licenčně ošetřen tak, aby kupujícímu nevznikly žádné další náklady při využívání tohoto software.

Vzhledem k tomu, že je dodávka zboží financována v rámci projektu, registrační č.: CZ.1.07/1.4.00/21.3146, název projektu: „Moderní škola“ z finančních prostředků

INVESTICE DO ROZVOJE VZDĚLÁVÁNÍ

Evropské unie, je prodávající povinen umožnit osobám oprávněným k výkonu kontroly projektu, provést kontrolu dokladů souvisejících s plněním zakázky a dále je povinen uchovat účetní záznamy po dobu stanovenou podmínkami pro archivaci v rámci operačního programu Vzdělávání pro konkurenceschopnost, tj. do roku 2025.

7. Prodávající bere na vědomí, že kupující je povinen dodržet publicitu v rámci programů strukturálních fondů stanovené v č. 9 nařízení Komise (ES) č. 1828/2006 a pravidel pro publicitu v rámci OP VK a to ve všech relevantních dokumentech týkajících se zadávacího řízení či postupu, tj. zejména v zadávací dokumentaci, ve všech smlouvách a dalších dokumentech vztahujících se k dané zakázce.

Nedílnou součástí této smlouvy je „Výzva k podání nabídek na projekt „Moderní škola“ včetně zadávací dokumentace pod názvem „Vybavení školy ICT“ a vlastní nabídka uchazeče podaná v rámci této veřejné zakázky.

8. Smlouva se vyhotovuje ve dvou stejnopisech s platností originálu po jednom pro každou ze smluvních stran.

V Praze dne 8. 1. 2014

BOXED, s.r.o.
Velblůvkova 4, 160 00 Praha 6
IČ: 27243842, DIČ: CZ27243842
..... tel./fax: +420 222 268.500.....
info@boxed.cz www.boxed.cz

za prodávajícího

V Litvínov dne 7. 1. 2014

Základní škola s rozšířenou výukou jazyků
a Mateřská škola Litvínov
Podkrušnohorská 1589, okres Most
IČO: 008 32 537 Tel.: 476 111 037

za kupujícího

Příloha č. 1 Krycí list (Specifikace předmětu dodávky)

Příloha č. 2 Hodnotící kritéria

Příloha č. 3 Čestné prohlášení o splnění základních kvalifikačních předpokladů

INVESTICE DO ROZVOJE VZDĚLÁVÁNÍ

Výzva k podání nabídek

Číslo zakázky (bude doplněno MŠMT v případě IP, v případě GP ZS) ¹	C/13/1677
Název programu:	Operační program Vzdělávání pro konkurenceschopnost
Registrační číslo a název projektu:	CZ.1.07/1.4.00/21.3146 Moderní škola
Název zakázky:	Vybavení školy ICT
Předmět zakázky (služba/dodávka/stavební práce) :	Dodávka hardware, software, interaktivní tabule a dalšího vybavení dle specifikace uvedené v krycím listu. K dodávce je požadována doprava, montáž a zaškolení obsluhy.
Datum vyhlášení zakázky:	20.12.2013
Název/ obchodní firma zadavatele:	Základní škola s rozšířenou výukou jazyků a Mateřská škola Litvínov, Podkrušnohorská 1589, okres Most
Sídlo zadavatele:	Litvínov, Podkrušnohorská 1589, okres Most
Osoba oprávněná jednat jménem zadavatele , vč. kontaktních údajů (telefon a emailová adresa)	Mgr. Hana Kašková, 476 111 037, reditelka@3zs.cz
IČ zadavatele:	00832537
DIČ zadavatele:	CZ00832537
Kontaktní osoba zadavatele , vč. kontaktních údajů (telefon a emailová adresa):	Bc. Antonín Svoboda, 476 111 037, svoboda@3zs.cz
Lhůta pro podávání nabídek (data zahájení a ukončení příjmu, vč. času)	Zahájení: 20.12.2013 Ukončení: 30.12.2013
Popis předmětu zakázky:	Předmětem plnění veřejné zakázky je: dodávka materiálního vybavení souvisejícího s dosažením výstupů v projektu „EU peníze školám“ – OP VK oblast podpory 1.4 s názvem Zlepšení podmínek pro vzdělávání na základních školách (dále jen „projekt“). Konkrétně se jedná o zakázku na vybavení školy výpočetní technikou a službami k tomu náležícími.
Předpokládaná hodnota zakázky v Kč:	Celková cena zakázky 999.000,- Kč včetně DPH (825.619,83 Kč bez DPH). Uvedené ceny jsou maximální možné. Jednotková cena žádného zboží nesmí být vyšší než 39 999,- Kč včetně DPH (33 057 Kč bez DPH).
Typ zakázky:	Zadavatel informuje uchazeče, že se nejedná o zadávací řízení dle § 21 zákona č. 137/2006 Sb., o veřejných zakázkách, ve znění pozdějších předpisů. Zadavatel postupuje v souladu s Příručkou pro příjemce OPVK, Příručkou pro základní školy - žadatele a příjemce v oblasti podpory 1.4 Operačního programu Vzdělávání pro konkurenceschopnost a směrnici zřizovatele číslo: 2/2012

INVESTICE DO ROZVOJE VZDĚLÁVÁNÍ

<p>Lhůta dodání (zpracování zakázky)/ časový harmonogram plnění/ doba trvání zakázky:</p>	<p>Harmonogram</p> <ul style="list-style-type: none"> Lhůta pro podání nabídek končí dnem 30.12.2013 – v 10:00 hod, nabídky dodané po tomto termínu budou vyřazeny a nebudou dále hodnoceny. Výběr dodavatele bude realizován dne 30.12.2013 ve 12:00 hod a písemné oznámení o výsledku bude doručeno všem uchazečům do 06.01.2013. Smlouva bude podepsána nejdéle do 15 dnů ode dne výběru dodavatele. Zboží bude dodáno do sídla zadavatele do 31.01.2014.
<p>Místa dodání/převzetí nabídky:</p>	<p>Nabídky budou doručeny poštou nebo osobně v listinné podobě na adresu zadavatele.</p>
<p>Hodnotící kritéria:</p>	<p>Nabídky budou hodnoceny dle následujících kritérií: Zadavatel nepřipouští varianty nabídek.</p> <ol style="list-style-type: none"> Cena vč. materiálu, montáže, dodávky, odvozu a likvidace odpadů.....50% Délka záruční doby na ostatní zboží (s výjimkou tabule).....20% Doba provedení dodávky a montáže.....30%
<p>Ke kritériu cena:</p>	<p>Uchazeč uvede celkovou bez DPH, samostatně vyčíslí DPH a celkovou cenu včetně DPH. Dále uchazeč samostatně uvede cenu za každou část předmětu plnění této Výzvy (tedy samostatně). V případě části Předmětu plnění dle Výzvy pak uchazeč uvede podrobné položkové kalkulace za každé zboží. Předmětem hodnocení bude celková cena za všechny práce a dodávky dle této Výzvy. Hodnocena bude cena bez DPH.</p>
<p>Ke kritériu doba provedení a montáže:</p>	<p>Uchazeč uvede počet pracovních dní potřebných pro úplnou montáž a předvedení provozuschopnosti zástupci zadavatele, přičemž musí respektovat požadavky zadavatele dle článku „Místa dodání/převzetí nabídky“ tohoto dokumentu.</p>
<p>Ke kritériu záruční doby na ostatní zboží (s výjimkou povrchu tabule):</p>	<p>Kritériem hodnocení je délka záruční doby na ostatní zboží s výjimkou povrchu tabule. Upřednostňujeme uvedení délky záruky v měsících. Na povrch tabule musí uchazeč poskytnout záruku v délce nejméně 25 let, délka této záruky se však nehodnotí.</p>
<p>Požadavky na prokázání splnění základní a profesní kvalifikace dodavatele na základě zadávací dokumentace:</p>	<ul style="list-style-type: none"> Čestné prohlášení uchazeče, že nemá v evidenci daní zachyceny daňové nedoplatky, a to jak v České republice, tak v zemi sídla, místa podnikání či bydliště dodavatele Čestné prohlášení uchazeče, že nemá nedoplatek na pojistném ani penále na veřejné zdravotní pojištění nebo na sociální zabezpečení a příspěvku na státní politiku zaměstnanosti, a to jak v České republice, tak v zemi sídla, místa podnikání či bydliště dodavatele

INVESTICE DO ROZVOJE VZDĚLÁVÁNÍ

	<ul style="list-style-type: none"> • Kopii dokladu o oprávnění k podnikání. Výpis z obchodního rejstříku, pokud je v něm zapsán, či výpis z jiné obdobné evidence, pokud je v ní zapsán. Výpis či ověřená kopie nesmí být starší 90 dnů (vítěz veřejné zakázky předkládá před podpisem smlouvy v originálu nebo ověřené kopii) • Požadujeme profesní životopis hlavního realizátora, který bude mít realizaci svěřenou a k němu doložit kontakty na 5 škol, kde v posledních třech letech realizaci vedl. • Dále požadujeme doložit podrobný popis, jak bude vlastní zakázka realizována, popis jednotlivých kroků a prací včetně odhadu časového hlediska realizace. <p>Žadatel splní profesní kvalifikační předpoklady výpisem z obchodního rejstříku či jiným dokladem uvedeným v § 54 zákona č. 137/2006 Sb., o veřejných zakázkách, ve znění pozdějších předpisů. Tento doklad nesmí být ke dni podání nabídky starší než 90 kalendářních dní. Možno předložit originál či ověřenou kopii (vítěz veřejné zakázky předkládá před podpisem smlouvy v originálu nebo ověřené kopii).</p>
<p>Požadavek na uvedení kontaktní osoby uchazeče:</p>	<p>Uchazeč ve své nabídce uvede kontaktní osobu ve věci zakázky, její telefon a e-mailovou adresu.</p>
<p>Požadavek na písemnou formu nabídky (včetně požadavků na písemné zpracování smlouvy dodavatelem):</p>	<p>Nabídka musí být zadavateli podána v tištěné písemné formě. Požadavek na písemnou formu je považován za splněný tehdy, pokud je nabídka podepsána osobou oprávněnou jednat jménem uchazeče.</p> <p>Nabídka musí být dodána v neporušené obálce s adresou zadavatele a dodavatele, názvy projektů a jejich registračními čísly a nápisem „NEOTVÍRAT – výběrové řízení.“</p> <p>Všechny listy nabídky (kromě smlouvy) musí být pevně svázané v jednom celku. Každé vyhotovení smlouvy bude dodáno v odděleném svazku.</p> <p>Nabídka (viz. Příloha č. 1 „krycí list“ této výzvy) bude zpracována v českém jazyce a musí obsahovat:</p> <ul style="list-style-type: none"> • Kontaktní údaje uchazeče: název firmy, sídlo, IČ, DIČ, statutární orgán, kontaktní osoba, kontaktní e-mail, telefon, webové stránky • Detailní obsah nabídky (množství, nabízené parametry a nabízená záruka) • Nabídková cena bez DPH i s DPH v české měně za každou položku zvlášť a celková

INVESTICE DO ROZVOJE VZDĚLÁVÁNÍ

	<p>cena.</p> <ul style="list-style-type: none"> • Typové označení jednotlivých položek • Podepsaný návrh kupní smlouvy, kde bude specifikováno zboží, cena, záruka a záruční podmínky i další podpora, kterou uchazeč nabízí. • Splněné požadavky na splnění základní a profesní kvalifikace dodavatele dle této výzvy – pokud uchazeč podává nabídku na více částí zakázky, stačí doložit splnění požadavků pouze 1x.
<p>Povinnost uchovávat doklady a umožnit kontrolu:</p>	<p>Smlouva s vybraným dodavatelem musí zavazovat dodavatele, aby umožnil všem subjektům oprávněným k výkonu kontroly projektu, z jehož prostředků je dodávka hrazena, provést kontrolu dokladů souvisejících s plněním zakázky, a to po dobu stanovenou podmínkami pro archivaci v rámci operačního programu Vzdělávání pro konkurenceschopnost, tj. do roku 2025.</p>
<p>Další podmínky pro plnění zakázky:</p>	<p>Zadavatel si vyhrazuje právo zrušení výzvy bez udání důvodu. Náklady spojené s podáním nabídky zadavatel nehradí. Zadavatel požaduje fakturaci dodávky po dílčích položkách.</p>

Základní škola s rozšířenou výukou jazyků
a Mateřská škola Litvínov
Podkrušnohorská 1589, okres Most
IČO: 008 32 537 Tel.: 476 111 037

V Litvínově dne 18.12.2013



.....

za zadavatele Mgr. Hana Kašková, ředitelka školy



Příloha č.1 A - Krycí list k podání nabídky do

Zadavatel:

Reg. číslo projektu:

Název projektu:

Základní škola s rozšířenou výukou jazyků a Materská škola Litvínov, Podkrušnohorská 1589, okres Most
CZ.1.07/1.4.00/21.3/146

Eu peníze školám Operačního programu Vzdělávání pro konkurenceschopnost

INVESTICE DO ROZVOJE VZDĚLÁVÁNÍ

BOXED, s.r.o., Velflíkova 4, 160 00 Praha 6, IČ 27243842, DIČ CZ27243842, www.boxed.cz, info@boxed.cz, tel. +420 222 268 500
zastoupená Ing. Luděkem Heinzem, jednatelem společnosti, lheinz@boxed.cz, tel. +420 222 268 515

Název	Minimální parametry	množství	Nabízené parametry	Záruka v měsících	jednotková cena bez DPH	jednotková cena s DPH	celková cena bez DPH	celková cena s DPH	Poznámka
Interaktivní projektor	krátká projekční vzdálenost, WXGA, 1280*800, jas 3000 ANSI lumens, kontrast min. 12 000:1, USB konektivita, LAN, VGA, HDMI, DLP 3D Ready, životnost lampy v běžném režimu 4000hod, nízká cena náhradní lampy. Součástí budou 2 interaktivní pera s možností ovládní projekční plochy dotykem. Součástí bude integrovaný reproduktor o výkonu minimálně 10W. - Doprava a instalace AV techniky ve škole. Kabeláž v délce 10m (audio, vga, usb a napájecí kabel), provedení v elektroinstalačních lištách na stěnu v délce do 10 m. Instalace projektoru na držák u tabule s pojezdem. Přizpůsobení promítaného obrazu na plochu tabule, zapojení a nastavení prezentačního pc, poučení obsluhy, předvedení funkčnosti a hrubý úklid po instalaci.	5	BenQ MW820ST projektor Krátká projekční vzdálenost, WXGA, 1280*800, jas 3000 ANSI lumens, kontrast 13 000:1, USB konektivita, LAN, VGA, HDMI, DLP 3D Ready, životnost lampy 4000hod, nízká cena náhradní lampy. Součástí jsou 2 interaktivní pera s možností ovládní projekční plochy dotykem. Součástí je integrovaný reproduktor o výkonu 10W. Doprava a instalace AV techniky ve škole. Kabeláž v délce 10m (audio, vga, usb a napájecí kabel), provedení v elektroinstalačních lištách na stěnu v délce do 10 m. Instalace projektoru na držák u tabule s pojezdem. Přizpůsobení promítaného obrazu na plochu tabule, zapojení a nastavení prezentačního PC, poučení obsluhy, předvedení funkčnosti a hrubý úklid po instalaci.	36	21 079 Kč	25 506 Kč	105 395 Kč	127 528 Kč	
Služba	Demontáž /stávající tabule - Dubno/ a odvoz ze školy.	6	Demontáž /stávající tabule - Dubno/ a odvoz ze školy.	36	909 Kč	1 100 Kč	5 454 Kč	6 599 Kč	
Služba	Demontáž a montáž /přesun stávající tabule - ve škole.	1	Demontáž a montáž /přesun stávající tabule - Pylon/ na dohodnuté místo ve škole.	36	1 653 Kč	2 000 Kč	1 653 Kč	2 000 Kč	
Tabule s pojezdem a ramenem	Keramická tabule s pojezdem typu TRIPTYCH s barevným provedením zelená vnější i vnitřní křídla /popis křídla i fix/ a bílý projekční povrch. V rozzeveném stavu o rozměrech minimálně 400x120 cm. Součástí bude vertikální pojezd, odkládací polička a rameno pro upevnění krátkého projektoru. Záruka na povrch min. 25 let. - Doprava a instalace ve škole. Součástí instalace: instalace držáku projektoru pro přední projekci.	5	VMS triptych ZZL GZZ na stojan zvedací AL - keramická tabule s pojezdem , s barevným provedením zelená vnější i vnitřní křídla /popis křídla i fix/ a bílý projekční povrch. V rozzeveném stavu o rozměrech 400x120 cm. Součástí je vertikální pojezd, odkládací polička a rameno pro upevnění krátkého projektoru. Záruka na povrch 25 let. - Doprava a instalace ve škole. Součástí instalace: instalace držáku projektoru pro přední projekci.	36	27 056 Kč	32 738 Kč	135 280 Kč	163 689 Kč	na povrch tabuli je záruka 300 měsíců

<p>Tabule a držák projektoru</p>	<p>Projekční keramická tabule s rozměry min. 192x122 cm. Projekční plocha min. 118x 190 cm. Součástí bude stropní držák pro přední upevnění krátkého projektoru. Záruka na povrch min. 25 let. - Doprava a instalace ve škole. Součástí instalace: instalace držáku projektoru pro přední projekci, montáž tabule na předem připravenou stěnu.</p>	<p>5</p>	<p>Projekční keramická tabule 194x122,5 cm. Projekční plocha 118,5 x 190 cm. Součástí je stropní držák pro přední upevnění krátkého projektoru. Záruka na povrch 25 let. - Doprava a instalace ve škole. Součástí instalace: instalace držáku projektoru pro přední projekci, montáž tabule na předem připravenou stěnu.</p>	<p>36</p>	<p>5 749 Kč</p>	<p>6 956 Kč</p>	<p>28 745 Kč</p>	<p>34 781 Kč</p>	<p>na povrch tabulí je záruka 300 měsíců</p>
<p>Počítač</p>	<p>Počítač (může být repasovaný) - CPU benchmark min. 1200 (PassMark - www.cpubenchmark.net), min 4GB RAM, MIN 80GB HDD, min DVD a trvalou licenci OS, který je možné připojit do domény. Záruka je požadována v délce minimálně 48 měsíců. Předinstalace operačního systému, - nová optická myš - nová CZ klávesnice - 18,5" LED monitor (nový), min. rozlišením 1366x768, kontrastem 20 000 000:1, DVI, repro, záruka min. 36 měsíců</p>	<p>16</p>	<p>DELL Optiplex GX745/755 (FR) Tower Intel Pentium Dual E2220 @ 2.40GHz - Average CPU Mark 1347, 4GB RAM, 80GB HDD, DVD, trvalá licence MICROSOFT QLF-00145 Windows 7 Professional SP1 CZ, Záruka v délce minimálně 48 měsíců. Předinstalace operačního systému, nová optická myš, nová CZ klávesnice AOC LCD e2060Swda 19,5"wide / 1600x900 / 5ms / 20mil:1 / DVI / LED /DCR 20M:1/ repro</p>	<p>49</p>	<p>5 552 Kč</p>	<p>6 718 Kč</p>	<p>88 832 Kč</p>	<p>107 487 Kč</p>	<p>na LCD je záruka 36 měsíců</p>
<p>Počítač</p>	<p>Počítač (může být repasovaný) - CPU benchmark min. 1200 (PassMark - www.cpubenchmark.net), min 4GB RAM, MIN 80GB HDD, 1GB grafická karta, min DVD a trvalou licenci OS, který je možné připojit do domény. Součástí bude nejnovější plná verze kancelářského balíku z multilicenčního programu pro školy umožňující aktivaci pomocí jediného multilicenčního klíče a její předinstalace. Záruka je požadována v délce minimálně 48 měsíců. Předinstalace operačního systému, - nová optická myš - nová CZ klávesnice - 18,5" LED monitor (nový), min. rozlišením 1366x768, kontrastem 20 000 000:1, DVI, repro, záruka min. 36 měsíců</p>	<p>10</p>	<p>DELL Optiplex GX745/755 (FR) Tower Intel Pentium Dual E2220 @ 2.40GHz - Average CPU Mark 1347, 1GB grafická karta, 4GB RAM, 80GB HDD, DVD, trvalá licence MICROSOFT QLF-00145 Windows 7 Professional SP1 CZ, Záruka v délce minimálně 48 měsíců. Předinstalace operačního systému, nová optická myš, nová CZ klávesnice MICROSOFT 021-10293 OfficeStd 2013 SNGL AOC LCD e2060Swda 19,5"wide / 1600x900 / 5ms / 20mil:1 / DVI / LED /DCR 20M:1/ repro</p>	<p>49</p>	<p>7 611 Kč</p>	<p>9 209 Kč</p>	<p>76 107 Kč</p>	<p>92 089 Kč</p>	<p>na LCD je záruka 36 měsíců</p>
<p>Počítač</p>	<p>Počítač (může být repasovaný) - CPU benchmark min. 1200 (PassMark - www.cpubenchmark.net), min 4GB RAM, MIN 80GB HDD, min DVD a trvalou licenci OS, který je možné připojit do domény. Záruka je požadována v délce minimálně 48 měsíců. Předinstalace operačního systému, Součástí bude neomezená licence a instalace software pro efektivní řízení počítačové učebny. Požadujeme tyto funkce: možnost náhledů plochy, hromadného ovládání počítačů, spuštění programů, adresného hlasování a testování. Dále, možnost hlasové komunikace ve skupinách včetně záznamů a odposlechů. Požadujeme českou lokalizaci a podrobný návod. - nová optická myš - nová CZ klávesnice - 18,5" LED monitor, min. rozlišením 1366x768, kontrastem 20 000 000:1, DVI, repro, záruka min. 36 měsíců</p>	<p>16</p>	<p>DELL Optiplex GX745/755 (FR) Tower Intel Pentium Dual E2220 @ 2.40GHz - Average CPU Mark 1347, 4GB RAM, 80GB HDD, DVD, trvalá licence MICROSOFT QLF-00145 Windows 7 Professional SP1 CZ, Záruka v délce minimálně 48 měsíců. Předinstalace operačního systému, nová optická myš, nová CZ klávesnice AOC LCD e2060Swda 19,5"wide / 1600x900 / 5ms / 20mil:1 / DVI / LED /DCR 20M:1/ repro ITveSkole.cz Netsupport School neomezená licence a instalace software pro efektivní řízení počítačové učebny. Funkce: možnost náhledů plochy, hromadného ovládání počítačů, spuštění programů, adresného hlasování a testování. Dále, možnost hlasové komunikace ve skupinách včetně záznamů a odposlechů. Česká lokalizace, včetně podrobného návodu.</p>	<p>49</p>	<p>6 141 Kč</p>	<p>7 430 Kč</p>	<p>98 248 Kč</p>	<p>118 880 Kč</p>	<p>na LCD je záruka 36 měsíců</p>

Software	Česky lokalizovaný software pro práci s interaktivními tabulemi na tvorbu výukových materiálů. Software musí umožňovat vytváření digitálních výukových materiálů, vytváření testů, automatické převedení textu na mluvenou řeč / v několika jazycích včetně češtiny/. K softwaru je požadována galerie výukových objektů a podrobný český návod. Škola požaduje dodání software s trvalou licenci nevázanou na konkrétní typ interaktivní tabule, s možností legálního použití s interaktivní tabulí kteréhokoliv výrobce.	5	RM Education Rmeasiteach Česky lokalizovaný software pro práci s interaktivními tabulemi na tvorbu výukových materiálů. Software umožňuje vytváření digitálních výukových materiálů, vytváření testů, automatické převedení textu na mluvenou řeč / v několika jazycích včetně češtiny/. K softwaru je p galerie výukových objektů a podrobný český návod. Trvalá licence nevázaná na konkrétní typ interaktivní tabule, s možností legálního použití s interaktivní tabulí kteréhokoliv výrobce	36	498 Kč	603 Kč	2 490 Kč	3 013 Kč	
Školení	Školení zaměřené na práci s interaktivním projektořem v délce min 3 hodin. Školení bude realizované přímo ve škole. Počet účastníků školení není omezen.	1	Školení pro pedagogy PRÁCE S INTERAKTIVNÍ TECHNIKOU v délce 3 hodin. Školení bude realizované přímo ve škole. Počet účastníků školení není omezen.	36	3 500 Kč	4 235 Kč	3 500 Kč	4 235 Kč	
Školení	Certifikované školení zaměřené na práci s interaktivním software. Preferujeme oblast pro jazykovou výuku v délce min 4 hodin. Požadujeme certifikáty uznatelné v systému DVPP pro všechny účastníky. Školení bude realizované přímo ve škole. Počet účastníků školení bude 5 kantorů, /5 certifikátů/	1	Školení pro pedagogy Rmeasiteach Certifikované školení zaměřené na práci s interaktivním software, délce 4 hodin. Po absolvování obdrží všichni účastníci certifikáty uznatelné v systému DVPP. Školení bude realizované přímo ve škole. Počet účastníků školení bude 5 kantorů /5 certifikátů/.	36	5 000 Kč	6 050 Kč	5 000 Kč	6 050 Kč	
Projektor	DLP projektor s min. parametry: nat. WXGA 16:10, 2800 ANSI lm, kontrast 13000:1, HDMI, ozvučení, 3D projekce DLP Link, životnost lampy v běžném režimu minimálně 4500hod, nízká cena náhradní lampy. - Doprava a instalace AV techniky ve škole. Kabeláž v délce 10m (audio, vga, usb a napájecí kabel), provedení v elektroinstalčních lištách na stěnu v délce do 10 m. Instalace projektoru na stropní držák. Přípusobení promítaného obrazu na plochu tabule, zapojení a nastavení prezentačního pc, poučení obsluhy, předvedení funkčnosti a hrubý úklid po instalaci.	5	DLP Projektor BenQ MW523 Projekční technologie: DLP, Nativní rozlišení: WXGA(1280 x 800), Formát zobrazení: Native 16:10, Svítivost [lm]: 3 000 AL, Kontrast: 13 000 : 1, 3D projekce DLP Link, Životnost lampy [h]: 4500/6000/6500/10000 hours (Normal/Eco/SmartEco/LampSave), Zvuk: 2W speaker, HDMI, Doprava a instalace AV techniky ve škole. Kabeláž v délce 10m (audio, vga, usb a napájecí kabel), provedení v elektroinstalčních lištách na stěnu v délce do 10 m. Instalace projektoru na stropní držák. Přípusobení promítaného obrazu na plochu tabule, zapojení a nastavení prezentačního pc, poučení obsluhy, předvedení funkčnosti a hrubý úklid po instalaci.	36	12 199 Kč	14 761 Kč	60 995 Kč	73 804 Kč	
Notebook	Nový notebook s matným displejem LED podsvícením, minimálně 15,6" v minimální konfiguraci: - Procesor - CPU benchmark 1630 (PassMark – www.cpubenchmark.net). - Operační paměť 4GB. - Pevný disk - 500GB, SATA. - 4x USB port. /min. 2 USB 3.0/ - DVD-RW mechanika. - Záruka 24 měsíců. - Operační systém: trvalá licence 64-bit. OS, který škola běžně používá, který je možné připojit do domény v jeho nejnovější verzi. /s možností down grade na nižší verzi /	1	HP ProBook 455 OEM Win 8 Pro nový notebook s matným displejem LED podsvícením 15.6", CPU AMD A6-4400M APU -- Average CPU Mark 1631, Operační paměť 4GB, Pevný disk - 500GB, SATA, 4x USB port. / 2x USB 3.0/, DVD-RW mechanika., Záruka 24 měsíců, Originální systém Windows 8 Pro downgrade to W7 64 CZ/SK/ENG - trvalá licence 64-bit OS	24	11 260 Kč	13 625 Kč	11 260 Kč	13 625 Kč	

<p>Notebook</p>	<p>Nový notebook s matným displejem minimálně 15,6" v minimální konfiguraci: - Procesor - CPU benchmark 3800 (PassMark – www.cpubenchmark.net) - Operační paměť - 4GB. - Pevný disk - 750GB, SATA. - 4x USB port. /min. 2 USB 3.0/ - DVD-RW mechanika. - Záruka 24 měsíců. - Operační systém: trvalá licence 64-bit. OS, který škola běžně používá, který je možné připojit do domény.</p>	<p>1</p>	<p>Fujitsu LB A532 i5-3230M/15,6/4GB/750/W8P nový notebook s matným displejem minimálně 15,6", CPU Intel Core i5-3230M @ 2.60GHz - Average CPU Mark 3994, Operační paměť - 4GB, pevný disk 750GB, SATA, 4x USB port. /3x USB 3.0/, DVD-RW mechanika, Záruka 24 měsíců, Operační systém: trvalá licence 64-bit. Originální systém Windows 8 Pro downgrade to W7 64 CZ/SK/ENG - trvalá licence 64-bit OS</p>	<p>24</p>	<p>15 337 Kč</p>	<p>18 558 Kč</p>	<p>15 337 Kč</p>	<p>18 558 Kč</p>
<p>Tablet a obal</p>	<p>min. 8 palcový dotykový displej LED IPS, 64GB e - MMC, 2GB RAM, CPU o výkonu min 1050 bodů dle CPUbenchmark.net ochrany obal na tablet, Win 8.1 (z důvodu kompatibility s vybavením a sw, které škola již využívá), 2x kamera, hmotnost do 370gramů</p>	<p>16</p>	<p>IdeaTab Miix 2l 8" / Z3740/ 64GB/ 2G/ W8.1+Office2013 8"HD (1280x800) multi-touch, 16:10, IPS, LED podsvícení + Přední webkamera 2M, zadní webkamera 5M, Paměť: 2GB LP-DDR3 SDRAM 1066MHz, Disk: 64 GB e-MMC, Intel Atom Z3740 @ 1.33GHz - Average CPU Mark 1080, Operační Systém: Windows 8.1 32 bit, Hmotnost: 349 g, pouzdro na tablet</p>	<p>24</p>	<p>8 939 Kč</p>	<p>10 816 Kč</p>	<p>143 020 Kč</p>	<p>173 054 Kč</p>
<p>Mobilní základna pro tablet</p>	<p>mobilní základna pro bezpečný transport min. 16 tabletů. Je požadován uzamykatelný kufr s kolečky vhodný pro transport po škole.</p>	<p>1</p>	<p>Mobilní základna pro bezpečný transport min. 16 tabletů, uzamykatelný kufr s kolečky vhodný pro transport po škole.</p>	<p>24</p>	<p>2 501 Kč</p>	<p>3 026 Kč</p>	<p>2 501 Kč</p>	<p>3 026 Kč</p>
<p>Nabíjecí stanice</p>	<p>Nabíjecí stanice se zabezpečením (základna pro uložení tabletů pro bezpečné hromadné nabíjení všech tabletů) minimálně pro 16 tabletů. Požadujeme dodání včetně instalace.</p>	<p>1</p>	<p>Nabíjecí stanice se zabezpečením (základna pro uložení tabletů pro bezpečné hromadné nabíjení všech tabletů) minimálně pro 16 tabletů. Požadujeme dodání včetně instalace.</p>	<p>24</p>	<p>10 835 Kč</p>	<p>13 110 Kč</p>	<p>10 835 Kč</p>	<p>13 110 Kč</p>
<p>Výukové prostředí pro tablety</p>	<p>Online dostupné český lokalizované výukové e-learningové prostředí umožňující efektivně řídit výuku s využitím tabletů. Výukové prostředí musí umožňovat snadné ukládání digitálních učebních materiálů, tvorbu testů a musí obsahovat nástroje pro komunikaci mezi žáky a pedagogy. Je požadováno řešení se zajištěným hostingem a garancí dostupnosti služeb a to bez dalších nákladů na straně školy. Je požadováno kompletní nastavení výukového prostředí na míru školy a to včetně nastavení účtů pro všechny žáky a pedagogy školy.</p>	<p>1</p>	<p>BOXED třída český lokalizované výukové e-learningové prostředí umožňující efektivně řídit výuku s využitím tabletů. Výukové prostředí umožňuje snadné ukládání digitálních učebních materiálů, tvorbu testů a obsahuje nástroje pro komunikaci mezi žáky a pedagogy. Jedná se o řešení se zajištěným hostingem a garancí dostupnosti služeb a to bez dalších nákladů na straně školy. Zahnuje kompletní nastavení výukového prostředí na míru školy a to včetně nastavení účtů pro všechny žáky a pedagogy školy.</p>	<p>36</p>	<p>8 610 Kč</p>	<p>10 418 Kč</p>	<p>8 610 Kč</p>	<p>10 418 Kč</p>
<p>Školení</p>	<p>Certifikované školení zaměřené na práci s tabletem v cloudu. Požadujeme certifikáty uznatelné v systému DVPP pro všechny účastníky. Školení bude realizované přímo ve škole. Počet účastníků školení bude 5 kantorů. /5 certifikátů/</p>	<p>1</p>	<p>Školení pro pedagogy ŘEŠENÍ TŘÍDA VE VÝUCE Certifikované školení zaměřené na práci s tabletem v cloudu. Výstupem jsou certifikáty uznatelné v systému DVPP pro všechny účastníky. Školení bude realizované přímo ve škole. Počet účastníků školení bude 5 kantorů. /5 certifikátů/</p>	<p>36</p>	<p>2 875 Kč</p>	<p>3 479 Kč</p>	<p>2 875 Kč</p>	<p>3 479 Kč</p>

Info	Pokud se v zadávací dokumentaci vyskytnou obchodní názvy některých výrobků nebo dodávek, případně jiná označení, mající vztah ke konkrétnímu dodavateli, jedná se o vymezení předpokládaného standardu a uchazeč je oprávněn navrhnout jiné, technicky a kvalitativně srovnatelné řešení.	xxx	Záruka je uvedena u jednotlivých položek, reakční doba v případě reklamace je 24 hodin od nahlášení, reklamacie bude vyřízena neprodleně od nahlášení, servisní podpora je dostupná denně od 7 - 20 hod, pozáruční servis 60 měsíci.	xxx	xxx	xxx	xxx	xxx	xxx	xxx
záruční a servisní podmínky	uchazeč popíše nabízené záruční a servisní podmínky k nabízenému zboží (délka záruky, rychlost reakce a odstranění problému, rychlost vyřízení reklamace a další dle svého uvážení)	xxx		xxx	xxx	xxx	xxx	xxx	xxx	xxx

Celková cena bez DPH	806 137 Kč	Celková cena s DPH	975 426 Kč
----------------------	------------	--------------------	------------

BOXED, s.r.o.
 Větrnáková 4, 160 00 Praha 6
 IČ: 27243842, DIČ: CZ27243842
 tel./fax: +420 222 268 500
 info@boxed.cz, www.boxed.cz
 DORUČOVACÍ ADRESA:
 Jenečská 1304, 273 51 Unhošť

Datum 23.12.2013

Ing. Luděk Heinz, jednatel
 společnosti



BOXED s.r.o.,
 Veltříkova 4, Praha 6
 IČ: 27243842 DIČ: CZ27243842

tel.: 800 880 990
 info@ITveSkole.cz
 www.pdl.cz www.boxed.cz www.itveskole.cz

Kód nabídky: a118e5e04d

Cenová nabídka pro Základní škola s rozšířenou výukou jazyků a Mateřská škola Litvínov, Podkrušnohorská 1589 - 832537

Pro objednání volejte zdarma 800 880 990

CENOVÁ NABÍDKA BOXED, s.r.o. ZPRACOVANÁ FORMOU OCENĚNÉHO POLOŽKOVÉHO ROZPOČTU

5 ks BenQ MW820ST = 18174,- Kč/ks (22003,- Kč/ks včetně DPH a PHE)

standardní záruka (měsíce): 36

BenQ PointWrite Interactive Kit pro MX819ST a MW820ST. = 1,- Kč/ks (13,- Kč/ks včetně DPH a PHE)

BOXED Kabeláž pro AV techniku = 818,- Kč/ks (990,- Kč/ks včetně DPH a PHE)

ITveSkole.cz Doprava a instalace AV techniky = 2066,- Kč/ks (2500,- Kč/ks včetně DPH a PHE)

cena s příslušenstvím: 25506,- Kč/ks včetně DPH a PHE

celková cena (5 ks): 127528,- Kč včetně DPH a PHE

1 ks **Demontáž a montáž - přesun stávající tabule - Pylon na dohodnutí místo ve škole** = 1653,- Kč/ks (2000,- Kč/ks včetně DPH a PHE)

záruka (měsíce): 36

cena s příslušenstvím: 2000,- Kč/ks včetně DPH a PHE

celková cena (1 ks): 2000,- Kč včetně DPH a PHE

5 ks VMS Triptych ZZLGZZ na stojan zvedací AL = 14000,- Kč/ks (16940,- Kč/ks včetně DPH a PHE)

standardní záruka (měsíce): 36

VMS Stojan zvedací AL = 6000,- Kč/ks (7260,- Kč/ks včetně DPH a PHE)

VMS Polička AL SZ-ST 107cm = 590,- Kč/ks (714,- Kč/ks včetně DPH a PHE)

VMS Rameno pro AL stojan zvedací -BenQ MW820 = 4400,- Kč/ks (5324,- Kč/ks včetně DPH a PHE)

ITveSkole.cz Doprava a instalace AV techniky = 2066,- Kč/ks (2500,- Kč/ks včetně DPH a PHE)

cena s příslušenstvím: 32738,- Kč/ks včetně DPH a PHE

celková cena (5 ks): 163689,- Kč včetně DPH a PHE

16 ks DELL Optiplex GX745/755 (FR) Tower = 2990,- Kč/ks (3630,- Kč/ks včetně DPH a PHE)

standardní záruka (měsíce): 49 | cpu: Intel Dual Core E2220 2,4 GHz | ram: 2GB DDR II | hdd: SATA 80GB | gpu: integrovaná | cd/dvd: DVD-ROM

rozšíření: **4GB DDR II** = 537,- Kč/ks (650,- Kč/ks včetně DPH a PHE)

MICROSOFT QLF-00145 Windows 7 Professional SP1 CZ = 0,- Kč/ks (0,- Kč/ks včetně DPH a PHE)

BOXED Optická myš = 1,- Kč/ks (1,- Kč/ks včetně DPH a PHE)

BOXED Klávesnice = 1,- Kč/ks (1,- Kč/ks včetně DPH a PHE)

cena s příslušenstvím: 4282,- Kč/ks včetně DPH a PHE

celková cena (16 ks): 68515,- Kč včetně DPH a PHE

10 ks DELL Optiplex GX745/755 (FR) Tower = 2990,- Kč/ks (3630,- Kč/ks včetně DPH a PHE)

standardní záruka (měsíce): 49 | cpu: Intel Dual Core E2220 2,4 GHz | ram: 2GB DDR II | hdd: SATA 80GB | gpu: integrovaná | cd/dvd: DVD-ROM

rozšíření: **4GB DDR II** = 537,- Kč/ks (650,- Kč/ks včetně DPH a PHE)

rozšíření: **GIGABYTE GeForce 210 1GB DDR3** = 661,- Kč/ks (800,- Kč/ks včetně DPH a PHE)

MICROSOFT QLF-00145 Windows 7 Professional SP1 CZ = 0,- Kč/ks (0,- Kč/ks včetně DPH a PHE)

BOXED Optická myš = 1,- Kč/ks (1,- Kč/ks včetně DPH a PHE)

BOXED Klávesnice = 1,- Kč/ks (1,- Kč/ks včetně DPH a PHE)

cena s příslušenstvím: 5082,- Kč/ks včetně DPH a PHE

celková cena (10 ks): 50820,- Kč včetně DPH a PHE

BenQ MW820ST



VMS Triptych ZZLGZZ na stojan zvedací AL

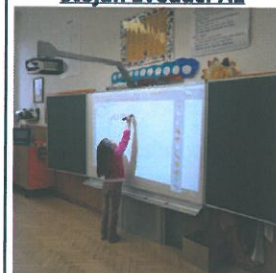

DELL Optiplex GX745/755 (FR) Tower



RM Education BenQ RMeasiteach

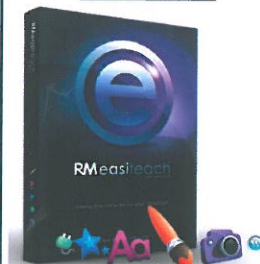

BOXED s.r.o.,
 Veřříkova 4, Praha 6
 IČ: 27243842 DIČ: CZ27243842

tel.: 800 880 990
 info@ITveSkole.cz
 www.pdl.cz www.boxed.cz www.itveskole.cz

16 ks DELL Optiplex GX745/755 (FR) Tower = 2990,- Kč/ks (3630,- Kč/ks včetně DPH a PHE)

standardní záruka (měsíce): 49 | cpu: Intel Dual Core E2220 2,4 GHz | ram: 2GB DDR II | hdd: SATA 80GB | gpu: integrovaná | cd/dvd: DVD-ROM

rozšíření: **4GB DDR II = 537,- Kč/ks (650,- Kč/ks včetně DPH a PHE)**

MICROSOFT QLF-00145 Windows 7 Professional SP1 CZ = 0,- Kč/ks (0,- Kč/ks včetně DPH a PHE)

ITveSkole.cz NetSupport School = 590,- Kč/ks (714,- Kč/ks včetně DPH a PHE)

BOXED Optická myš = 1,- Kč/ks (1,- Kč/ks včetně DPH a PHE)

BOXED Klávesnice = 1,- Kč/ks (1,- Kč/ks včetně DPH a PHE)

cena s příslušenstvím: 4996,- Kč/ks včetně DPH a PHE

celková cena (16 ks): 79937,- Kč včetně DPH a PHE

42 ks AOC LCD e2060Swda 19,5"wide / 1600x900 / 5ms / 20mil:1 / DVI / LED / repro = 2012,- Kč/ks (2435,- Kč/ks včetně DPH a PHE)

záruka (měsíce): 36

cena s příslušenstvím: 2435,- Kč/ks včetně DPH a PHE

celková cena (42 ks): 102250,- Kč včetně DPH a PHE

1 ks RM Education BenQ RMeasiteach = 2490,- Kč/ks (3013,- Kč/ks včetně DPH a PHE)

standardní záruka (měsíce): 36

cena s příslušenstvím: 3013,- Kč/ks včetně DPH a PHE

celková cena (1 ks): 3013,- Kč včetně DPH a PHE

1 ks PRÁCE S INTERAKTIVNÍ TECHNIKOU = 3500,- Kč/ks (4235,- Kč/ks včetně DPH a PHE)

standardní záruka (měsíce): 36

cena s příslušenstvím: 4235,- Kč/ks včetně DPH a PHE

celková cena (1 ks): 4235,- Kč včetně DPH a PHE

5 ks RMeasiteach = 1000,- Kč/ks (1210,- Kč/ks včetně DPH a PHE)

standardní záruka (měsíce): 36

cena s příslušenstvím: 1210,- Kč/ks včetně DPH a PHE

celková cena (5 ks): 6050,- Kč včetně DPH a PHE

5 ks DLP Projektor BenQ MW523 Projekční technologie: DLP, Nativní rozlišení: WXGA(1280 x 800), Formát zobrazení: Native 16:10, Svítivost [lm]: 3 000 AL, Kontrast: 13 000 : 1, 3D projekce DPL Link, Životnost lampy [h]: 4500/6000/6500/10000 hours (Normal/Eco/SmartEco/LampSave), Zvuk: 2W speaker, HDMI = 9645,- Kč/ks (11670,- Kč/ks včetně DPH a PHE)

záruka (měsíce): 36

cena s příslušenstvím: 11670,- Kč/ks včetně DPH a PHE

celková cena (5 ks): 58352,- Kč včetně DPH a PHE

5 ks BOXED Kabeláž pro AV techniku = 818,- Kč/ks (990,- Kč/ks včetně DPH a PHE)

standardní záruka (měsíce): 36

cena s příslušenstvím: 990,- Kč/ks včetně DPH a PHE

celková cena (5 ks): 4949,- Kč včetně DPH a PHE

5 ks OEM Stropní držák projektoru CI = 450,- Kč/ks (545,- Kč/ks včetně DPH a PHE)

standardní záruka (měsíce): 36

cena s příslušenstvím: 545,- Kč/ks včetně DPH a PHE

celková cena (5 ks): 2723,- Kč včetně DPH a PHE

5 ks ITveSkole.cz Doprava a instalace AV techniky = 1736,- Kč/ks (2101,- Kč/ks včetně DPH a PHE)

standardní záruka (měsíce): 36

cena s příslušenstvím: 2101,- Kč/ks včetně DPH a PHE

celková cena (5 ks): 10503,- Kč včetně DPH a PHE

PRÁCE S INTERAKTIVNÍ TECHNIKOU



ITveSkole.cz
 Kurzy a školení

RMeasiteach



RM Easiteach

ITveSkole.cz
 Kurzy a školení

BOXED Kabeláž pro AV techniku



!OEM Stropní držák projektoru CI



ITveSkole.cz Doprava a instalace AV techniky





BOXED s.r.o.,
Velflíkova 4, Praha 6
IČ: 27243842 DIČ: CZ27243842

tel.: 800 880 990
info@ITveSkole.cz
www.pdl.cz www.boxed.cz www.itveskole.cz

1 ks HP HP ProBook 455 OEM Win 8 Pro = 11250,- Kč/ks (13625,- Kč/ks včetně DPH a PHE)

standardní záruka (měsíce): 24 | cpu: AMD A6-4400M, 2,7 GHz | ram: 4GB DDR II | hdd: SATA 500GB | gpu: integrovaná | cd/dvd: DVD-RW slim

cena s příslušenstvím: 13625,- Kč/ks včetně DPH a PHE

celková cena (1 ks): 13625,- Kč včetně DPH a PHE

1 ks Fujitsu LB A532 i5-3230M/15,6/4GB/750/W8P "Procesor: Intel® Core i5-3230M (3,2 GHz, 3 MB), Paměť: 4 GB DDR3 1600 MHz PC3-12800, HDD: HDD SATA 750 GB 5.4k, Optická mechanika: DVD SUPER MULTI, Display: LCD 15.6" Anti-Glare 16:9 WXGA (1366 x 768) LED Backlight, Grafika: Mobile Intel® HD Graphics interní = 15337,- Kč/ks (18558,- Kč/ks včetně DPH a PHE)

záruka (měsíce): 24

cena s příslušenstvím: 18558,- Kč/ks včetně DPH a PHE

celková cena (1 ks): 18558,- Kč včetně DPH a PHE

5 ks BOXED Projekční keramická tabule 194x122,5 cm = 4390,- Kč/ks (5312,- Kč/ks včetně DPH a PHE)

standardní záruka (měsíce): 36

ITveSkole.cz Doprava a instalace AV techniky = 909,- Kč/ks (1100,- Kč/ks včetně DPH a PHE)

cena s příslušenstvím: 6412,- Kč/ks včetně DPH a PHE

celková cena (5 ks): 32059,- Kč včetně DPH a PHE

6 ks BOXED Demontáž stávající tabule + odvoz a likvidace = 909,- Kč/ks (1100,- Kč/ks včetně DPH a PHE)

standardní záruka (měsíce): 36

cena s příslušenstvím: 1100,- Kč/ks včetně DPH a PHE

celková cena (6 ks): 6599,- Kč včetně DPH a PHE

10 ks MICROSOFT 021-10293 OfficeStd 2013 SNGL = 1399,- Kč/ks (1693,- Kč/ks včetně DPH a PHE)

standardní záruka (měsíce): 36

cena s příslušenstvím: 1693,- Kč/ks včetně DPH a PHE

celková cena (10 ks): 16928,- Kč včetně DPH a PHE

16 ks IdeaTab MiiX 2/8"/Z3740/64GB/2G/W8.1+Office2013 8"HD (1280x800) multi-touch, 16:10, IPS, LED podsvícení + Přední webkamera 2M, zadní webkamera 5M, Paměť: 2GB LP-DDR3 SDRAM 1066MHz, Disk: 64 GB e-MMC, Intel Atom Z3740 @ 1.33GHz - Average CPU Mark 1080, Operační Systém: Windows 8.1 32 bit, Hmotnost: 349 g = 8719,- Kč/ks (10550,- Kč/ks včetně DPH a PHE)

záruka (měsíce): 24

cena s příslušenstvím: 10550,- Kč/ks včetně DPH a PHE

celková cena (16 ks): 168800,- Kč včetně DPH a PHE

16 ks Yarvik Orbit 8" Tablet Etui Black Přední kapsa na příslušenství, Pro tablety 8" 4:3, Vypolstrovaná vnitřní část = 220,- Kč/ks (266,- Kč/ks včetně DPH a PHE)

záruka (měsíce): 24

cena s příslušenstvím: 266,- Kč/ks včetně DPH a PHE

celková cena (16 ks): 4259,- Kč včetně DPH a PHE

1 ks BOXED iTřída = 1,- Kč/ks (13,- Kč/ks včetně DPH a PHE)

standardní záruka (měsíce): 36

BOXED Mobilní základna pro 16 tabletů = 2491,- Kč/ks (3026,- Kč/ks včetně DPH a PHE)

ITveSkole.cz Třída.Dumy.cz = 1,- Kč/ks (1,- Kč/ks včetně DPH a PHE)

BOXED Implementace modulu Třída.Dumy.cz = 8599,- Kč/ks (10405,- Kč/ks včetně DPH a PHE)

BOXED Základna pro uložení tabletů B16 = 10825,- Kč/ks (13110,- Kč/ks včetně DPH a PHE)

ŘEŠENÍ iTřída VE VŮUCE = 2875,- Kč/ks (3479,- Kč/ks včetně DPH a PHE)

cena s příslušenstvím: 30035,- Kč/ks včetně DPH a PHE

celková cena (1 ks): 30035,- Kč včetně DPH a PHE

HP HP ProBook 455 OEM Win 8 Pro



BOXED Projekční keramická tabule 194x122,5 cm



BOXED Demontáž stávající tabule + odvoz a likvidace

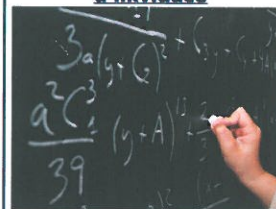

MICROSOFT 021-10293 OfficeStd 2013 SNGL



BOXED iTřída



BOXED s.r.o.,
Velflíkova 4, Praha 6
IČ: 27243842 DIČ: CZ27243842

tel.: 800 880 990
info@ITveSkole.cz
www.pdl.cz www.boxed.cz www.itveskole.cz

Kompletní sumarizace (včetně DPH a PHE)

Celková cena kompletní nabídky: **975426,- Kč**

Základ bez DPH: 806137,- Kč

DPH: 169289,- Kč

Nabídka platí do: 31.3.2014

Nabídnutý termín:

Garantujeme, že konfigurace, nabízené služby a záruky uvedené v nabídce Boxed splňují vše, co bylo ve výzvě zadavatele požadováno. Společnost BOXED je v případě potřeby připravena v souladu se zákonem o veřejných zakázkách č. 137/2006 Sb., § 76 o posouzení nabídek, odstavec (3) doložit na vyžádání doplňující informace k nabídce dle požadavků zadavatele.

RM Education RMeasiteach zahrnuje 5ks plných licencí SW RM Easiteach.

BenQ MW820ST projektor

Krátká projekční vzdálenost, WXGA, 1280*800, jas 3000 ANSI lumens, kontrast 13 000:1, USB konektivita, LAN, VGA, HDMI, DLP 3D Ready, životnost lampy 4000hod, nízká cena náhradní lampy. Součástí jsou 2 interaktivní pera s možností ovládní projekční plochy dotykem. Součástí je integrovaný reproduktor o výkonu 10W.

Školení pro pedagogy Rmeasiteach

Certifikované školení zaměřené na práci s interaktivním software, délce 4 hodin. Po absolvování obdrží všichni účastníci certifikáty uznatelné v systému DVPP. Školení bude realizováno přímo ve škole. Počet účastníků školení bude 5 kantorů /5 certifikátů/.

Školení pro pedagogy ŘEŠENÍ ITTřída VE VUCE

Certifikované školení zaměřené na práci s tabletem v cloudu. Výstupem jsou certifikáty uznatelné v systému DVPP pro všechny účastníky. Školení bude realizováno přímo ve škole. Počet účastníků školení bude 5 kantorů. /5 certifikátů/

Doplňující informace k záruce:

- délka záruky je uvedena u jednotlivých položek
- reakční doba v případě reklamace je 24 hodin od nahlášení
- reklamace jsou vyřízeny neprodleně po nahlášení
- servisní podpora je dostupná denně od 7-20 hod
- pozáruční servis - 60 měsíců po uplynutí záruční doby

Přednosti nabídky:

- našimi aktivními zákazníky je více než 1500 škol ČR
- platba na fakturu se splatností 30 dnů
- v rámci projektu dodáváme 105.000 výukových materiálů prostřednictvím našeho portálu www.DUMY.cz
- pomoc při tvorbě závazných výstupů
- zajištění archivace výstupů projektu do roku 2025

Společnost BOXED, s.r.o. je držitelem certifikátu ISO 9001:2008

pro následující činnosti: nákup, prodej, dodávky a implementace hardware a software, vzdělávací služby v oblasti informačních technologií.

Vypracoval:

Ing. Luděk Heinz
Výkonný ředitel BOXED, s.r.o.
+420 777 147 994
heinz@boxed.cz

BOXED, s.r.o.
Velflíkova 4, 160 00 Praha 6
IČ: 27243842, DIČ: CZ27243842
tel./fax/ +420 222 268 500
info@boxed.cz www.boxed.cz

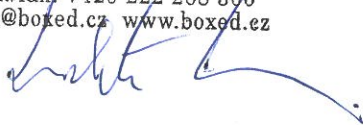



INVESTICE DO ROZVOJE VZDĚLÁVÁNÍ

Příloha 2: Výzvy k podání nabídek

Způsob hodnocení nabídek. Zadavatel nepřipouští varianty nabídek.

Hodnotící kritéria společně s váhou v % jsou:

- 1) Cena vč. materiálu, montáže, dodávky, odvozu a likvidace odpadů 50 %
- 2) Délka záruční doby na ostatní zboží (s výjimkou tabule) 20 %
- 3) Doba provedení dodávky a montáže 30 %

Ke kritériu cena:

Uchazeč uvede celkovou bez DPH, samostatně vyčíslí DPH a celkovou cenu včetně DPH.

Dále uchazeč samostatně uvede cenu za každou část předmětu plnění, tedy samostatně.

Předmětem hodnocení bude celková cena za všechny práce a dodávky dle této výzvy. Hodnocena bude cena bez DPH.

Ke kritériu záruční doby na ostatní zboží (s výjimkou povrchu tabule):

Kritériem hodnocení je délka záruční doby na ostatní zboží s výjimkou povrchu tabule. Upřednostňujeme uvedení délky záruky v měsících.

Na povrch tabule musí uchazeč poskytnout záruku v délce nejméně 25 let, délka této záruky se však nehodnotí.

Ke kritériu doba provedení a montáže:

Uchazeč uvede počet pracovních dní potřebných pro úplnou montáž a předvedení provozuschopnosti zástupci zadavatele.



INVESTICE DO ROZVOJE VZDĚLÁVÁNÍ

Způsob hodnocení nabídek

Kritériem pro zadání zakázky je **ekonomická výhodnost nabídky** složená z následujících dílčích kritérií:

Pro hodnocení dílčích kritérií - nabídkové ceny a doby doba provedení a montáže realizace, kdy nejvhodnější nabídkou je ta, která nabídne pro dané kritérium nejnížší hodnotu (např. nejnížší cena):

nejvýhodnější nabídka (např. nejnížší cena) / hodnocená nabídka x váha vyjádřená v procentech

Pro hodnocení dílčího kritéria – záruční doba na ostatní zboží (s výjimkou tabule), kdy nejvhodnější nabídkou je ta, která nabídne pro dané kritérium nejvyšší hodnotu (např. nejdelší záruční lhůta):

hodnocená nabídka / nejvýhodnější nabídka x váha vyjádřená v procentech

Jako nejvýhodnější bude vybrána nabídka dodavatele na základě níže uvedeného postupu:

- Nabídky budou pro každé dílčí kritérium ohodnoceny na stupnici 0 – 100 bodů.
- Nabídka, která je v daném dílčím kritériu nejvýhodnější, obdrží za toto kritérium 100 bodů.
- Bude-li hodnotící komise považovat hodnotu jiného dílčího kritéria, než je cena, za zjevně nepřiměřenou, výše uvedený postup nepoužije a nabídce v rámci tohoto kritéria přiřadí 0 bodů.
- Budou sečteny body za jednotlivá dílčí kritéria.
- Vítězí nabídka s nejvyšším celkovým počtem bodů.

Uchazeč, který podá nabídku nespĺňující podmínky zadavatele uvedené v této výzvě, bude zadavatelem vyloučen.

V Litvínově dne 18.12.2013

Základní škola s rozšířenou výukou jazyků
a Mateřská škola Litvínov
Podkrušnohorská 1589, okres Most
IČO: 008 32 537 Tel.: 476 111 037

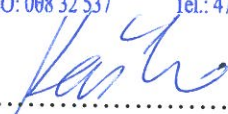
Mgr. Hana Kašková
ředitelka školy



EVROPSKÁ UNIE



MINISTERSTVO ŠKOLSTVÍ,
MLÁDEŽE A TĚLOVÝCHOVY



OP Vzdělávání
pro konkurenceschopnost

INVESTICE DO ROZVOJE VZDĚLÁVÁNÍ

příloha č. 3 Výzvy k podání nabídek

Čestné prohlášení uchazeče k veřejné zakázce malého rozsahu

s názvem: „Vybavení školy ICT“

Uchazeč:

BOXED, s.r.o.

místo podnikání, sídlo: Velflíkova 4, 160 00 Praha 6 - Dejvice

IČ: 27243842

statutární orgán (jméno, funkce):

Ing. Luděk Heinz, jednatel společnosti
Ing. Josef Dostál, jednatel společnosti

- A) Uchazeč tímto prohlašuje, že je schopen realizovat předmět výše uvedené zakázky v plném rozsahu a s náležitou odbornou péčí, a že vlastní platná oprávnění k provádění požadované činnosti (výpis z obchodního rejstříku, živnostenský list nebo výpis ze živnostenského rejstříku, koncesní listinu, osvědčení příslušného ministerstva).
- B) Uchazeč tímto prohlašuje, že splňuje základní kvalifikační předpoklady ve smyslu zákona č. 137/2006 Sb., o veřejných zakázkách, ve znění pozdějších předpisů, a to dle jeho ustanovení § 53 odst. 1 že:
- nebyl pravomocně odsouzen pro trestný čin spáchaný ve prospěch organizované zločinecké skupiny, trestný čin účasti na organizované zločinecké skupině, legalizace výnosů z trestné činnosti, podílnictví, přijetí úplatku, podplacení, nepřímého úplatkářství, podvodu, úvěrového podvodu, včetně případů, kdy jde o přípravu nebo pokus nebo účastenství na takovém trestném činu, nebo došlo k zahlazení odsouzení za spáchání takového trestného činu; jde-li o právnickou osobu, musí tento předpoklad splňovat jak tato právnická osoba, tak její statutární orgán nebo každý člen statutárního orgánu, a je-li statutárním orgánem dodavatele či členem statutárního orgánu dodavatele právnická osoba, musí tento předpoklad splňovat jak tato právnická osoba, tak její statutární orgán nebo každý člen statutárního orgánu této právnické osoby; podává-li nabídku či žádost o účast zahraniční právnická osoba prostřednictvím své organizační složky, musí předpoklad podle tohoto písmene splňovat vedle uvedených osob rovněž vedoucí této organizační složky; tento základní kvalifikační předpoklad musí dodavatel splňovat jak ve vztahu k území České republiky, tak k zemi svého sídla, místa podnikání či bydliště;
 - nebyl pravomocně odsouzen pro trestný čin, jehož skutková podstata souvisí s předmětem podnikání dodavatele podle zvláštních právních předpisů nebo došlo k zahlazení odsouzení za spáchání takového trestného činu; jde-li o právnickou osobu, musí tuto podmínku splňovat statutární orgán nebo každý člen statutárního orgánu, a je-li statutárním orgánem dodavatele či členem statutárního orgánu dodavatele právnická osoba, musí tento předpoklad splňovat jak tato právnická osoba, tak její statutární orgán nebo každý člen statutárního orgánu této právnické osoby; podává-li nabídku či žádost o účast zahraniční právnická osoba prostřednictvím své organizační složky, musí předpoklad podle tohoto písmene splňovat vedle uvedených osob rovněž vedoucí této organizační složky; tento základní kvalifikační předpoklad musí dodavatel splňovat jak ve vztahu k území České republiky,



evropský
sociální
fond v ČR



EVROPSKÁ UNIE



MINISTERSTVO ŠKOLSTVÍ,
MLÁDEŽE A TĚLOVÝCHOVY



OP Vzdělávání
pro konkurenceschopnost

INVESTICE DO ROZVOJE VZDĚLÁVÁNÍ

tak k zemi svého sídla, místa podnikání či bydliště;

- v posledních 3 letech nenaplnil skutkovou podstatu jednání nekalé soutěže formou podplácení podle zvláštního právního předpisu (§ 49 zákona č. 513/1991 Sb., obchodní zákoník, ve znění pozdějších předpisů);
- vůči jehož majetku neprobíhá nebo v posledních 3 letech neproběhlo insolvenční řízení, v němž bylo vydáno rozhodnutí o úpadku nebo insolvenční návrh nebyl zamítnut proto, že majetek nepostačuje k úhradě nákladů insolvenčního řízení, nebo nebyl konkurs zrušen proto, že majetek byl zcela nepostačující nebo zavedena nucená správa podle zvláštních právních předpisů (zákon č. 182/2006 Sb., o úpadku a způsobech jeho řešení (insolvenční zákon), ve znění pozdějších předpisů);
- není v likvidaci;
- nemá v evidenci daní zachyceny daňové nedoplatky, a to jak v České republice, tak v zemi sídla, místa podnikání či bydliště dodavatele;
- nemá nedoplatek na pojistném a na penále na veřejné zdravotní pojištění, a to jak v České republice, tak v zemi sídla, místa podnikání či bydliště dodavatele;
- nemá nedoplatek na pojistném a na penále na sociální zabezpečení a příspěvku na státní politiku zaměstnanosti, a to jak v České republice, tak v zemi sídla, místa podnikání či bydliště dodavatele;
- není vůči městu Litvínov, jeho příspěvkovým organizacím, organizacím ve 100% vlastnictví města Litvínova a k Dopravnímu podniku města Mostu a Litvínova, a.s. v prodlení s plnění jakékoliv povinnosti
- nebyl v posledních 3 letech pravomocně disciplinárně potrestán či mu nebylo pravomocně uloženo kárné opatření podle zvláštních právních předpisů, je-li podle § 54 písm. d) požadováno prokázání odborné způsobilosti podle zvláštních právních předpisů (např. zákon č. 360/1992 Sb., o výkonu povolání autorizovaných architektů a o výkonu povolání autorizovaných inženýrů a techniků činných ve výstavbě, ve znění pozdějších předpisů); pokud dodavatel vykonává tuto činnost prostřednictvím odpovědného zástupce nebo jiné osoby odpovídající za činnost dodavatele, vztahuje se tento předpoklad na tyto osoby;
- není veden v rejstříku osob se zákazem plnění veřejných zakázek;
- mu nebyla v posledních 3 letech pravomocně uložena pokuta za umožnění výkonu nelegální práce podle zvláštního právního předpisu (zákon č. 435/2004 Sb., o zaměstnanosti, ve znění pozdějších předpisů).

V Praze dne 8. 1. 2014

Ing. Luděk Heinz, jednatel společnosti

.....

Ing. Josef Dostál, jednatel společnosti

.....

Jména, funkce, podpisy statutárního orgánu*) + razítko (pokud jej vlastní)

*) uvést všechny členy statutárního orgánu

BOXED, s.r.o.
Velflíkova 4, 160 00 Praha 6
IČ: 27243842, DIČ: CZ27243842
tel./fax: +420 222 268 500
info@boxed.cz www.boxed.cz