

Smlouva o dílo č. KT/13232/24

na realizaci stavby

„K1904 Parkování v lokalitě Osada – Jih v Litvínově“

Město Litvínov

se sídlem: Městský úřad Litvínov, Náměstí Míru 11, 436 01 Litvínov
IČO: 002 66 027
DIČ: CZ 00266027
zastoupené: Mgr. Kamilou Bláhovou, starostkou města
adresa DS: 8tybqzk
e-mailová adresa: podatelna@mulitvinov.cz
bankovní spojení: Komerční banka, a. s., č.ú.: 0000921491/0100

na straně jedné (dále jen „**Objednatel**“)

a

Y S S E N - spol. s r.o.

se sídlem: Dolní Litvínov 5, 436 01 Litvínov
zapsaná: u Krajského soudu v Ústí nad Labem, C 2021
IČO: 44566565
DIČ: CZ44566565
zastoupená: Zdeňkem Weisnichtem, ředitelem společnosti, na základě plné moci
adresa DS: fvptyi8
e-mailová adresa: 
bankovní spojení: ČSOB a.s., č.ú.: 210461518/0300

na straně druhé (dále jen „**Zhotovitel**“)

(Objednatel a Zhotovitel dále též společně jako „**Smluvní strany**“)

uzavírají níže uvedeného data v souladu s § 2586 a násl. zákona č. 89/2012 Sb., občanský zákoník, ve znění pozdějších předpisů (dále jen „**občanský zákoník**“)

tuto smlouvu o dílo č. KT/13232/24 (dále jen „**Smlouva**“)

Článek 1. – Úvod

1.1. Tato Smlouva je uzavírána na základě výsledku zadávacího řízení dle zákona č. 134/2016 Sb., o zadávání veřejných zakázek, ve znění příslušných předpisů (dále jen „**ZZVZ**“) na veřejnou zakázku na stavební práce s názvem „K1904 Parkování v lokalitě Osada – Jih v Litvínově“, ev. č. zakázky na Objednatelově profilu zadavatele P24V00000002 (dále jen „**Veřejná zakázka**“).

1.2. Základní údaje o stavbě, která je předmětem Veřejné zakázky a dílem dle této Smlouvy:

Název stavby: K1904 Parkování v lokalitě Osada – Jih v Litvínově

Místo stavby: čtyři lokality v katastrálním území Horní Litvínov, v ulicích Sukova, Šaldova a Jedličkova ve městě Litvínov na pozemcích parc. číslo 2541; 2072/1; 2072/3; 2047/4; 2047/1, které jsou blíže vymezeny projektovou dokumentací (dále jen „**staveniště**“)

Součástí stavby jsou následující stavební objekty:

- SO 01 - ulice Sukova;
- SO 02 - ulice Šaldova;
- SO 03 - ulice Šaldova;
- SO 04 - ulice Jedličkova;
- SO 401 - veřejné osvětlení.

Článek 2. – Osoby oprávněné jednat ve věcech technických

2.1. Objednatel si zvolil následující zástupce pověřené jednáním ve věcech technických a jednáním na stavbě za Objednatele (dále jen „Zástupce ve věcech technických“):

2.1.1.  vedoucí odboru investic a regionálního rozvoje;

2.1.2.  vedoucí oddělení investic, odboru investic a regionálního rozvoje;

2.1.3.  referent odboru investic a regionálního rozvoje;

2.1.4.  referent odboru investic a regionálního rozvoje;

2.1.5.  referent odboru investic a regionálního rozvoje.

Změna těchto osob je možná prostým písemným oznámením Zhotoviteli nebo oznámením provedeným zápisem do stavebního deníku. Kontaktní údaje Zástupce ve věcech technických sdělí Objednatel Zhotoviteli zápisem do stavebního deníku.

2.2. Funkci technického dozoru Objednatele jako stavebníka při provádění díla bude vykonávat osoba, kterou určí Objednatel (dále jen „TDS“). Objednatel zašle Zhotoviteli písemné oznámení o určení TDS včetně uvedení kontaktních údajů nebo údaje o osobě TDS a jejich kontaktních údajích zaznamená do stavebního deníku. Změna TDS je možná prostým písemným oznámením Zhotoviteli nebo oznámením provedeným zápisem do stavebního deníku.

2.3. Funkci autorského dozoru při provádění díla bude vykonávat osoba, kterou určí Objednatel (dále jen „Autorský dozor“). Objednatel zašle Zhotoviteli písemné oznámení o určení Autorského dozoru včetně uvedení kontaktních údajů nebo údaje o osobě Autorského dozoru a jejich kontaktních údajích zaznamená do stavebního deníku. Změna Autorského dozoru je možná prostým písemným oznámením Zhotoviteli nebo oznámením provedeným zápisem do stavebního deníku.

2.4. Zhotovitel si zvolil zástupce pověřené poskytováním součinnosti Objednateli, jednáním ve věcech technických a jednáním na stavbě za Zhotovitele:

2.4.1. Stavbyvedoucí: 

kontaktní telefon: 

kontaktní e-mail: 

Změna této osoby je možná pouze po předchozím písemném schválení Objednatelem a za podmínky nahrazení pracovníka osobou stejné nebo vyšší kvalifikace a zkušeností.

Článek 3. – Dílo

3.1. Zhotovitel se touto Smlouvou zavazuje pro Objednatele provést na svůj náklad a nebezpečí dílo, kterým je stavba „K1904 Parkování v lokalitě Osada – Jih v Litvínově“ (dále jen „dílo“), a to v rozsahu dle projektové dokumentace pro provádění stavby s názvem „K1904 Parkování v lokalitě Osada – Jih v Litvínově“, vypracované společností NE2D Projekt s.r.o., se sídlem Prokopa Holého 2007/11, 434 01 Most, IČO: 22801014, (dále jen „projektová dokumentace“), včetně soupisu stavebních prací, dodávek a služeb, který je součástí projektové dokumentace (dále jen „Výkaz výměr“) a dokladové části.

3.2. Objednatel se za podmínek stanovených touto Smlouvou zavazuje dílo převzít a zaplatit za něj cenu ve výši a způsobem stanoveným touto Smlouvou.

- 3.3. Dílem je vybudování nových parkovacích míst v ulicích Sukova, Šaldova a Jedličkova v Litvínově. Projekt řeší vybudování parkovacích míst, vč. odvodnění, rekonstrukce a rozšíření chodníkových ploch, a to ve čtyřech lokalitách v ul. Sukova, Šaldova a Jedličkova (Osada Jih). Celkem je navrženo 83 kolmých, šikmých, podélných parkovacích míst rozdělených ve čtyřech stavebních objektech.
- Plocha komunikací nebo park. plochy jsou z betonové dlažby, příp. betonové vsakovací dlažby tl. 80 mm. V ul. Jedličkova je jedná kromě parkovacích ploch také o výstavbu plochy kontejnerového stání, dlažba v tl. 80 mm. Je navrženo nové svislé a vodorovné dopravní značení. V rámci SO 04 Jedličkova ul. bude doplněno veřejné osvětlení (2 nové stožáry a demontáž 1 stožáru).
- 3.4. Zhotovitel bude při plnění této Smlouvy postupovat podle následujících závazných podkladů, a to se sestupným pořadím významnosti (tzn. dokument uvedený v odst. 3.4.1. této Smlouvy je nejvýznamnější a dokument uvedený v odst. 3.4.5. této Smlouvy je nejméně významný):
- 3.4.1. tato Smlouva (tělo Smlouvy);
 - 3.4.2. projektová dokumentace – textová a výkresová část a Výkaz výměr;
 - 3.4.3. projektová dokumentace – dokladová část;
 - 3.4.4. zadávací podmínky Veřejné zakázky;
 - 3.4.5. nabídka Zhotovitele podaná v zadávacím řízení na Veřejnou zakázku.
- 3.5. Pro provedení díla byla vydána následující rozhodnutí:
- 3.5.1. pro stavbu je vydáno stavební povolení sp. zn. OSÚ/5098/2023/DRD/PK/216 ze dne 17. 1. 2024.
- 3.6. Zhotovitel se zavazuje do 5 pracovních dnů od účinnosti této Smlouvy od Objednatele v jeho sídle převzít projektovou dokumentaci.
- 3.7. Zhotovitel se v rámci provedení díla zavazuje zajistit veškeré práce, dodávky, služby, výkony a činnosti nutné ke zhotovení díla, zejména:
- 3.7.1. zajistit vytýčení inženýrských sítí a provést nezbytná opatření nutná pro neporušení veškerých inženýrských sítí během výstavby,
 - 3.7.2. zajistit všechny nezbytné průzkumy nutné pro řádné provádění a ukončení díla v návaznosti na výsledky průzkumů předložených Objednatelem,
 - 3.7.3. zajistit a provést všechna opatření organizačního a stavebně technologického charakteru k řádnému provedení díla,
 - 3.7.4. provést bezpečnostní opatření na ochranu osob a majetku (zejména chodců a vozidel v místech dotčených stavbou),
 - 3.7.5. provést opatření k dočasné ochraně vzrostlých stromů, jež mají být zachovány,
 - 3.7.6. zajistit ostrahu stavby a staveniště, materiálů a strojů na staveništi,
 - 3.7.7. zajistit bezpečnost práce a ochrany životního prostředí,
 - 3.7.8. projednat a zajistit zvláštní užívání komunikací a veřejných ploch (zábory), zajistit povolení k uzavírkám a odsouhlasení přepravních tras ke staveništi,
 - 3.7.9. zajistit dopravní značení k dopravním omezením, jejich údržbu, přemisťování a následné odstranění,
 - 3.7.10. zajistit a provést všechny předepsané či dohodnuté zkoušky a revize vztahující se k prováděnému dílu včetně pořízení protokolů, zajistit atesty a doklady o požadovaných vlastnostech výrobků (prohlášení o shodě),
 - 3.7.11. zřídít a odstranit zařízení staveniště,

- 3.7.12. zajistit odvoz, uložení a likvidaci odpadů v souladu s obecně závaznými právními předpisy,
- 3.7.13. uvést všechny povrchy dotčené stavbou do původního stavu (komunikace, chodníky, zeleň, příkopy, propustky apod.),
- 3.7.14. oznámit zahájení stavebních prací v souladu s pravomocnými rozhodnutími a vyjádřeními např. správcům sítí apod. a kopii těchto oznámení zaslat Zástupci ve věcech technických,
- 3.7.15. dodržet podmínky stanovené správcí inženýrských sítí, stanovené dotčenými orgány a vlastníky veřejné dopravní a technické infrastruktury,
- 3.7.16. splnit podmínky vyplývající z územního rozhodnutí, stavebního povolení nebo jiných dokladů, vyjádření, stanovisek či smluv týkajících se díla,
- 3.7.17. zajistit koordináční a kompletační činnost celé stavby,
- 3.7.18. provádět denní úklid staveniště a průběžně odstraňovat znečištění komunikací či škod na nich,
- 3.7.19. zajistit v průběhu realizace díla plnou součinnost všech svých zástupců se zástupci TDS, Autorského dozoru, Objednatele, koordinátora BOZP, budoucího provozovatele, vlastníků a správců inženýrských sítí, případně s ostatními účastníky územního a stavebního řízení a vlastníky okolních nemovitostí,

Článek 4. – Doba plnění

4.1. Zhotovitel provede dílo v těchto termínech:

- 4.1.1. **předání a převzetí staveniště:** v termínu dle výzvy k zahájení prací; pokud termín nebude ve výzvě uveden, bude staveniště předáno před zahájením prací v termínu dle dohody Smluvních stran;
- 4.1.2. **zahájení provádění díla:** v termínu dle výzvy k zahájení prací; pokud termín nebude ve výzvě uveden, pak dnem doručení výzvy k zahájení prací Zhotoviteli;
- 4.1.3. předpoklad doručení výzvy k zahájení prací (Zhotovitel bere na vědomí, že tento předpoklad je nezávazný): **5/2024**;
- 4.1.4. **dokončení díla:** do **23 týdnů** ode dne doručení výzvy k zahájení prací Zhotoviteli, případně od termínu uvedeného ve výzvě k zahájení prací, pokud termín zahájení prací bude ve výzvě uveden.

Tato doba odpovídá následujícím dílčím termínům:

- **3 týdny** na přípravu stavby (vytýčení stavby, vytýčení sítí, zajištění povolení pro zvláštní užívání komunikací, objednání materiálu, konzultace technického provedení s autorským dozorem apod.) a
- **20 týdnů** vlastní realizace stavby.

Tyto dílčí doby nemusí být dodrženy, dodržena musí být toliko doba pro dokončení díla.

- 4.2. V termínu pro dokončení díla je Zhotovitel povinen zajistit všechny potřebné činnosti, a to včetně přípravy stavby, např. vytýčení stavby, vytýčení inženýrských sítí, zvláštní užívání komunikací, objednání materiálu, konzultace technického provedení s Autorským dozorem apod.
- 4.3. Zhotovitel před zahájením provádění díla zpracuje podrobný harmonogram prací (harmonogram provádění díla) a tento harmonogram před zahájením provádění díla projedná s TDS a Zástupcem ve věcech technických a předloží jej Objednateli ke schválení. Pokud Objednatel harmonogram schválí, je harmonogram pro Zhotovitele závazný. Pokud Objednatel harmonogram neschválí, je Zhotovitel povinen jej přepracovat dle pokynů Objednatele a předložit ho Objednateli opětovně ke schválení nejpozději do 5 dnů od neschválení harmonogramu Objednatelem, a to případně i opakovaně až do schválení harmonogramu ze strany Objednatele. Změny harmonogramu podléhají schválení Objednatelem a jsou přípustné jen při prodloužení

doby pro dokončení díla dle odst. 4.5. této Smlouvy nebo ze závažných objektivních důvodů, pro které nelze dílo podle schváleného harmonogramu provést a které nejsou na straně Zhotovitele.

- 4.4. Objednatel je oprávněn kdykoli nařídit Zhotoviteli přerušeni provádění díla nebo jeho části a Zhotovitel je povinen takový pokyn uposlechnout. V případě přerušeni provádění díla z důvodu na straně Objednatele má Zhotovitel právo na prodloužení doby k dokončení díla, a to o dobu přerušeni. V případě přerušeni provádění díla z důvodu na straně Zhotovitele právo na prodloužení doby k dokončení díla Zhotoviteli nevzniká. V případě přerušeni provádění části díla, které umožňuje provádění jiné části díla, je Zhotovitel povinen přesunout své kapacity tak, aby dílo bylo dokončeno v termínu dle této Smlouvy. V případě přerušeni provádění díla je Zhotovitel povinen adekvátně přepracovat harmonogram prací a předat jej bezodkladně Objednateli k odsouhlasení; ohledně odsouhlaseni přepracovaného harmonogramu se postupuje podle předchozího odstavce této Smlouvy obdobně.
- 4.5. Doba pro dokončení díla se prodlužuje z následujících důvodů nemožnosti plnění Zhotovitelem, přičemž takové prodloužení je podmíněno neprodleným (nejpozději do 3 pracovních dnů) písemným oznámením vzniku nemožnosti plnění Zhotovitele Objednateli:
 - 4.5.1. vyšší moc, kterou se rozumí situace, kdy řádnému plnění této Smlouvy dočasně nebo trvale brání mimořádná nepředvídatelná a nepřekonatelná překážka vzniklá nezávisle na vůli Zhotovitele; za takovou překážku se považuje zejména embargo, občanská válka, válečný konflikt, teroristický útok, blackout, kybernetický útok, povstání, nepokoje, epidemie, vyhlášený karanténní stav, stávková akce, archeologický průzkum nebo živelná pohroma, již je zejména požár, úder blesku, povodeň, záplava, vichřice, krupobití nebo sesuv půdy,
 - 4.5.2. překážka ze strany dotčených orgánů státní správy (včetně kontrolních - stavební úřad, bezpečnost práce, požární ochrana, ochrana životního prostředí), vlastníků dotčených pozemků, vlastníků (správců) inženýrských sítí nebo vlastníků dotčených objektů bránící Zhotoviteli v plnění jeho závazků podle této Smlouvy, které Zhotovitel jednající s náležitou péčí nemohl zabránit.
- 4.6. Bude-li se Objednatel nebo Zhotovitel dovolávat důvodu nemožnosti plnění podle odst. 4.5. této Smlouvy, je povinností Zhotovitele za účelem odůvodnění prodloužení doby pro dokončení díla:
 - 4.6.1. označit a doložit existenci (všechny jeho prvky) konkrétního důvodu nemožnosti plnění, který Zhotoviteli brání v plnění závazků z této Smlouvy,
 - 4.6.2. doložit, že ke vzniku důvodu nemožnosti plnění došlo ze strany osob uvedených v odst. 4.5.2. této Smlouvy, jedná-li se o důvod podle odst. 4.5.2. této Smlouvy,
 - 4.6.3. doložit konkrétní dobu trvání důvodu nemožnosti plnění,
 - 4.6.4. odůvodnit, z jakých důvodů nebylo možné po dobu trvání důvodu nemožnosti plnění pokračovat v plnění závazků z této Smlouvy.
- 4.7. Prodloužení doby pro dokončení díla dle odst. 4.5. této Smlouvy odpovídá doložené době trvání důvodu nemožnosti plnění podle 4.6.3. této Smlouvy.

Článek 5. – Cena

- 5.1. Cena díla v rozsahu dle článku 3 této Smlouvy je stanovena pevnou částkou jako cena nejvýše přípustná a činí **5 285 519,97 Kč** bez DPH (dále jen „Cena“).
- 5.2. K Ceně bude účtována DPH v souladu s platnými a účinnými obecně závaznými právními předpisy v příslušné době.

5.3. Smluvní strany se dohodly, že

- 5.3.1. Cena zahrnuje veškeré náklady spojené s prováděním díla a je platná po celou dobu provádění díla do jeho dokončení a předání a zahrnuje i případné náklady na činnosti v rámci součinnosti Zhotovitele navazující na provedení díla;
- 5.3.2. Cena zahrnuje i případně zvýšené náklady spojené s vývojem cen vstupních materiálů a dalších nákladů, a to až do doby splnění Smlouvy;
- 5.3.3. Cenu lze navýšit pouze v případě dodatečných stavebních prací, dodávek nebo služeb nad rámec této Smlouvy (víceprací) postupem dle této Smlouvy a v souladu se ZZVZ;
- 5.3.4. Cena bude v souladu s touto Smlouvou a se ZZVZ snížena v případě prací nebo jiných plnění, která Zhotovitel neprovedl (méněprací).

Článek 6. – Platební podmínky

- 6.1. Úhrada Ceny bude uskutečňována postupně formou měsíčního dílčího plnění Zhotovitele pro Objednatele maximálně do výše 90 % Ceny. Dílčím plněním se rozumí rozsah a cena skutečně provedených stavebních prací, dodávek a služeb uskutečněných Zhotovitelem v kalendářním měsíci a zjištěných k poslednímu pracovnímu dni tohoto měsíce. Zjišťování rozsahu a ceny dílčího plnění se provádí zjišťovacím protokolem, doloženým soupisem provedených prací, zabudovaných dodávek a služeb (dále jen „**soupis provedených prací**“) v členění po jednotlivých položkách s uvedením jednotkové ceny dle oceněného Výkazu výměr (dále jen „**Rozpočet**“), který je přílohou této Smlouvy (příp. u víceprací dle příslušného dodatku k této Smlouvě), množství a výsledné ceny za příslušnou položku. Cenu za uložení odpadu (skládkové) lze účtovat pouze v rozsahu potvrzeném vážními lístky, které se Zhotovitel zavazuje přiložit k soupisu provedených prací; bez vážních lístků nebude cena za uložení odpadu uhrazena.
- 6.2. Zhotovitel do 5 dnů po uplynutí každého kalendářního měsíce předloží TDS a v kopii Zástupci ve věcech technických návrh soupisu provedených prací vč. zabudovaných dodávek a zjišťovací protokol ke kontrole a odsouhlasení, a to zasláním na e-mailovou adresu TDS a Zástupce ve věcech technických. TDS návrh soupisu provedených prací a zjišťovací protokol schválí nebo jej odmítne a vrátí Zhotoviteli zpět s odůvodněním tohoto odmítnutí. Po schválení návrhu soupisu provedených prací a zjišťovacího protokolu ze strany TDS Zhotovitel předloží TDS tyto dokumenty v listinné podobě; pokud se listinná podoba bude shodovat se schváleným návrhem soupisu provedených prací a zjišťovacího protokolu, TDS soupis provedených prací a zjišťovací protokol potvrdí svým podpisem.
- 6.3. Podpisem zjišťovacího protokolu a soupisu provedených prací Zhotovitelem a TDS vzniká Zhotoviteli právo fakturovat odsouhlasenou cenu dílčího plnění fakturou (daňovým dokladem).
- 6.4. Zhotovitel se zavazuje spolu s každou fakturou jako její přílohu vyhotovit a doručit Objednateli zjišťovací protokol a soupis provedených prací fakturovaných touto fakturou. Zjišťovací protokol a soupis provedených stavebních prací budou Objednateli předány jednak v listinné podobě s podpisy Zhotovitele a TDS a jednak v elektronické podobě ve formátu .xml; elektronická verze bude zaslána e-mailem, a to vedle Objednatele také TDS a Zástupci ve věcech technických.
- 6.5. Objednatel uhradí dílčí fakturu vystavenou na základě soupisu provedených prací a zjišťovacího protokolu schváleného TDS do výše fakturované částky bez DPH ponižené o pozastávku ve výši 10 % z fakturované částky vč. DPH. DPH z fakturované částky bude Objednatelem vždy uhrazena v plné výši. Zbývající část fakturované částky ve výši 10 % fakturované částky vč. DPH si Objednatel ponechá jako zádržné - smluvní pozastávku (dále jen „**pozastávka**“). Pozastávka bude Objednatelem Zhotoviteli uvolněna po předání a převzetí díla bez vad a nedodělků stvrzeném protokolem o předání a převzetí díla, případně po odstranění vad a nedodělků stvrzeném zápisem o odstranění vad a nedodělků, pokud Objednatel převezme dílo s výhradami, a to na základě žádosti Zhotovitele o uvolnění pozastávky, v níž budou jednotlivé pozastávky vyčísleny.

- 6.6. Dohodou o dílčím plnění nejsou dotčena práva a povinnosti Smluvních stran týkající se předání a převzetí celého díla, odstranění vad a nedodělků a záručních podmínek.
- 6.7. Úhrada ceny bude prováděna na základě daňových dokladů – dílčích faktur a konečné faktury.
- 6.8. Faktura (daňový doklad) bude obsahovat náležitosti dle platných a účinných obecně závazných právních předpisů, zejména bude obsahovat:
- 6.8.1. označení Objednatele a Zhotovitele včetně adresy, DIČ, IČ;
 - 6.8.2. označení díla;
 - 6.8.3. číslo smlouvy Objednatele;
 - 6.8.4. označení, zda jde o dílčí nebo konečnou fakturu;
 - 6.8.5. číslo faktury;
 - 6.8.6. datum uskutečnění zdanitelného plnění;
 - 6.8.7. den vystavení a den splatnosti;
 - 6.8.8. fakturovanou částku;
 - 6.8.9. cenu bez DPH, DPH v zákonné výši a cenu celkem s DPH;
 - 6.8.10. vyčíslení pozastávky z fakturované částky a částku k úhradě (tj. částku poníženou o pozastávku);
 - 6.8.11. označení peněžního ústavu a číslo účtu, na který má být částka k úhradě uhrazena;
 - 6.8.12. razítko a podpis oprávněné osoby.
- 6.9. Konečná faktura bude vystavena na základě oběma Smluvními stranami podepsaného protokolu o předání a převzetí díla, který bude přílohou konečné faktury. Dnem uskutečnění zdanitelného plnění bude den převzetí díla, tj. datum podpisu protokolu o předání a převzetí díla oběma Smluvními stranami. Konečná faktura bude Objednatelem uhrazena v případě, že dílo bude dokončeno bez vad a nedodělků a bude Objednatelem převzato. Pokud budou zjištěny vady nebo nedodělků, uhradí Objednatel konečnou fakturu do výše fakturované částky po odečtení 10 % vč. DPH z fakturované částky. Částku ve výši 10 % z fakturované částky vč. DPH si Objednatel ponechá jako pozastávku (obdobně jako u dílčích faktur dle odst. 6.5. této Smlouvy). Tato pozastávka z konečné faktury bude uhrazena spolu s pozastávkami z dílčích faktur dle odst. 6.5. této Smlouvy.
- 6.10. Konečná faktura bude vedle náležitostí dle odst. 6.8. této Smlouvy, zjišťovacího protokolu a soupisu provedených prací dále obsahovat soupis a výši všech uhrazených dílčích faktur.
- 6.11. V případě, že dílčí faktura nebo konečná faktura nebude obsahovat některou z požadovaných náležitostí, bude obsahovat nesprávné údaje nebo bude neúplná nebo k ní nebude přiložen řádný a příslušnými osobami podepsaný soupis provedených prací nebo zjišťovací protokol, nebude proplacena. V takovém případě je Objednatel oprávněn dílčí fakturu nebo konečnou fakturu vrátit Zhotoviteli ve lhůtě její splatnosti k opravě. K proplacení dojde až po odstranění nesprávných údajů či jejich doplnění a lhůta splatnosti začne plynout dnem doručení opravené faktury Objednateli.
- 6.12. Splatnost faktur činí 21 dnů ode dne jejího doručení do podatelny Objednatele. Faktura je uhrazena dnem předání příkazu k úhradě peněžnímu ústavu Objednatele. Pokud ve faktuře nebude uvedena splatnost v souladu s touto Smlouvou, řídí se splatnost touto Smlouvou, nikoliv údaji na faktuře.

Článek 7. – Změny díla

- 7.1. Změnou díla se rozumí jeho provedení v kvalitativně (materiál, standard nebo provedení) nebo kvantitativně (objem) jiném rozsahu než sjednaném ve Smlouvě.
- 7.2. Zhotovitel je povinen provést změnu díla požadovanou Objednatelem.

7.3. Postup při změně díla

- 7.3.1. Zhotovitel ve spolupráci s TDS a Autorským dozorem provede určení rozsahu změny díla a zpracuje specifikaci změny díla, a to na změnovém listu, jehož vzor je přílohou této Smlouvy, (dále jen „Změnový list“) a kalkulaci ceny změny díla ve formě položkového rozpočtu, který bude přílohou Změnového listu. Zhotovitel předloží návrh Změnového listu vč. přílohy TDS. TDS návrh Změnového listu schválí nebo požádá Zhotovitele o jeho opravu nebo úpravu, přičemž Zhotovitel pak takový upravený Změnový list v co nejkratší době opětovně předloží TDS.
 - 7.3.2. Změnový list schválený a podepsaný ze strany TDS Zhotovitel předloží Objednateli, který jej schválí, anebo jej vrátí Zhotoviteli s požadavkem na opravu nebo úpravu. Pokud Objednatel Změnový list Zhotoviteli vrátí, Zhotovitel provede v co nejkratší době ve spolupráci s TDS a Autorským dozorem jeho opravu nebo úpravu; opravený nebo upravený Změnový list podléhá schválení TDS. Po schválení ze strany TDS Zhotovitel Změnový list opětovně předloží Objednateli ke schválení a dále se postupuje podle první věty tohoto odstavce.
 - 7.3.3. Na základě Objednatelem schváleného Změnového listu Objednatel připraví dodatek k této Smlouvě, jehož uzavřením Smluvními stranami dojde ke sjednání změny díla a určení ceny této změny. Provedení změny díla je podmíněno předchozím uzavřením dodatku k této Smlouvě.
- 7.4. Jednotkové ceny stavebních prací, dodávek a služeb v případě změny díla budou určeny tímto postupem:
- 7.4.1. stavební práce, dodávky nebo služby, jejichž položky jsou obsaženy v Rozpočtu, budou oceněny cenou příslušné položky uvedené v Rozpočtu beze změn v její výši;
 - 7.4.2. stavební práce, dodávky nebo služby, jejichž položky nejsou obsaženy v Rozpočtu, budou jednotkově oceněny ve shodně (totožně) s cenovou soustavou ÚRS dle aktualizovaných ceníků platných v době odsouhlasení jejich provedení;
 - 7.4.3. stavební práce, dodávky nebo služby, jejichž položky nejsou obsaženy v Rozpočtu a nejsou obsaženy ani v cenové soustavě ÚRS, se ocení tak, že Zhotovitel předloží Objednateli cenové nabídky alespoň tří subjektů (kdy jedním z nich může být i sám Zhotovitel). Pokud v některé z předložených nabídek bude nabídnuta cena, která nebude vyšší než cena v místě a čase obvyklá a bude zřejmé, že subjekt, který nabídku činí, bude schopen popotávané stavební práce, dodávky nebo služby řádně provést, vybere Objednatel do tří pracovních dnů od předložení cenových nabídek vítěznou nabídku a podle ní budou stavební práce, dodávky nebo služby provedeny. V opačném případě se stavební práce, dodávky nebo služby zavazuje provést Zhotovitel za cenu v místě a čase obvyklou. Pokud bude práce provádět osoba odlišná od Zhotovitele, provede práce jako Podzhotovitel Zhotovitele, s čímž Objednatel vyslovuje souhlas.
- 7.5. Jakákoliv změna díla provedená bez předchozího uzavření dodatku k této Smlouvě jde k tíži Zhotovitele a Zhotovitel nemá právo na její úhradu. Na písemnou výzvu Objednatele je také Zhotovitel povinen odstranit jakoukoliv změnu díla provedenou bez předchozího uzavření písemného dodatku k této Smlouvě. Pro odstranění jakýchkoliv pochybností Smluvní strany uvádí, že Změnový list není dodatkem k této Smlouvě, a to ani v případě jeho schválení Objednatelem; Změnový list je pouze podkladem k uzavření dodatku k této Smlouvě.
- 7.6. Jednání o změně díla, Změnovém listu, změně této Smlouvy nebo uzavření dodatku k této Smlouvě není důvodem pro přerušování provádění díla a není důvodem pro prodloužení doby pro dokončení díla.
- 7.7. Jakákoliv změna díla nesmí být podstatnou změnou závazku z této Smlouvy ve smyslu ZZVZ a každá změna díla musí být provedena výhradně v souladu se ZZVZ.

7.8. Ustanoveními tohoto článku nejsou dotčeny jiné právní důvody změny díla.

Článek 8. – Podzhotovitelé

- 8.1. Provedením části díla může Zhotovitel pověřit třetí osobu (dále jen „**Podzhotovitel**“), a to v rozsahu dle Čestného prohlášení o podzhotovitelích (poddodavatelích), které bylo součástí nabídky Zhotovitele v zadávacím řízení na Veřejnou zakázku, (dále jen „**Čestné prohlášení**“). Za provádění díla a další plnění Podzhotovitelů odpovídá Zhotovitel Objednateli stejně, jako by plnil sám, a to včetně odpovědnosti za škodu.
- 8.2. Zhotovitel není bez předchozího písemného souhlasu Objednatele oprávněn pověřit provedením díla nebo jeho části jinou osobu, než uvedenou v Čestném prohlášení nebo osobu určenou postupem dle odst. 7.4.3. této Smlouvy.
- 8.3. Změna Podzhotovitele, prostřednictvím kterého Zhotovitel prokázal v zadávacím řízení Veřejné zakázky část kvalifikace, je možná pouze z vážných důvodů a za předpokladu doložení příslušné části kvalifikace ve stejném či větším rozsahu novým Podzhotovitelem a současně až po předchozím písemném schválení Objednatelem. Splnění kvalifikace Podzhotovitele dle tohoto odstavce je Zhotovitel povinen Objednateli prokázat před udělením souhlasu a následně kdykoliv v průběhu provádění díla, pokud k tomu bude Objednatelem vyzván.
- 8.4. V případě provádění díla prostřednictvím Podzhotovitelů je Zhotovitel povinen ve smlouvách s Podzhotoviteli zajistit splnění povinností vyplývajících Zhotoviteli z této Smlouvy, a to přiměřeně k povaze a rozsahu subdodávky. Tato povinnost se přiměřeně vztahuje i na podzhotovitele v dalších úrovních podzhotovitelského řetězce.
- 8.5. Zhotovitel je povinen vést během plnění Smlouvy reálný seznam všech Podzhotovitelů včetně výše jejich podílu na plnění Smlouvy. Tento přehled je povinen Zhotovitel předložit Objednateli při předání díla, případně v průběhu prací na vyžádání Objednatele.

Článek 9. – Staveniště

- 9.1. Zhotovitel prohlašuje, že si staveniště řádně a podrobně prohlédl a že dílo lze provést způsobem a ve lhůtě dle této Smlouvy a zavazuje se staveniště převzít. O předání staveniště Zhotoviteli bude sepsán zápis, který může být učiněn i do stavebního deníku.
- 9.2. Obvod staveniště je vymezen projektovou dokumentací. Pokud bude Zhotovitel potřebovat pro provádění díla prostor větší, zajistí si jej na vlastní náklady a vlastním jménem.
- 9.3. Zhotovitel se zavazuje na své náklady řádně označit staveniště v souladu s obecně závaznými právními předpisy, zejm. je povinen zajistit řádné umístění štítku o povolení stavby na viditelném místě. Zhotovitel se také na žádost Objednatele zavazuje označit staveniště cedulí s identifikací Objednatele v podobě dle pokynů Objednatele, a to na náklady Zhotovitele.
- 9.4. Zhotovitel je povinen zajistit, aby na staveništi byla k dispozici dokumentace stavby a všechny doklady týkající se prováděné stavby nebo její změny, popřípadě jejich kopie a zajistí i plnění další povinností dle stavebních předpisů.
- 9.5. Zařízení staveniště zabezpečí Zhotovitel v souladu se svými potřebami, projektovou dokumentací a s požadavky Objednatele. Zhotovitel je povinen zajistit v rámci zařízení staveniště podmínky pro výkon funkce autorského dozoru projektanta a technického dozoru stavebníka, případně činnost koordinátora bezpečnosti a ochrany zdraví při práci, a to v přiměřeném rozsahu. Objednatel není povinen pro Zhotovitele zajistit jakékoliv zázemí pro provedení díla (prostor pro uložení stavebního materiálu a nářadí, šatnu, sociální zařízení atd.).
- 9.6. Vodné, stočné, elektrickou energii a další média odebraná při provádění díla hradí Zhotovitel. Zhotovitel zabezpečí na své náklady odběrné místo a měření odběru médií. Odběr elektrické energie bude zajištěn přes vlastní staveništní rozvaděč s pomocným měřením spotřeby elektřiny,

odběr vody pak přes vlastní instalovaný vodoměr. Odběrná místa budou po celou dobu výstavby přístupná Objednateli. Pokud bude Zhotovitel odebírat výše uvedená média od Objednatele, uzavře s ním písemnou dohodu o způsobu úhrady za jejich odběr. Stav měřidel před začátkem a po skončení prací bude zaznamenán do stavebního deníku.

- 9.7. Zhotovitel bude při své činnosti dle této Smlouvy minimalizovat negativní dopady ze své stavební činnosti na okolí. Žádnou činností Zhotovitele nesmí dojít k nadměrnému znečištění ovzduší.
- 9.8. Zhotovitel bude udržovat na staveništi pořádek a čistotu a na svůj náklad odstraňovat odpady a nečistoty vzniklé jeho činností, a to v souladu s požadavky uvedenými v projektové dokumentaci a příslušných obecně závazných právních předpisech, zejména ekologických a o likvidaci odpadů.
- 9.9. Zhotovitel bude řádně udržovat veřejné komunikace v prostoru staveniště a jeho okolí a neprodleně odstraní veškerá jejich zničení nebo poškození.
- 9.10. Zhotovitel odpovídá za bezpečnost a ochranu zdraví všech osob v prostoru staveniště, za bezpečný přístup ke stávajícím objektům, za dodržování bezpečnostních, hygienických a požárních obecně závazných právních předpisů, včetně prostoru zařízení staveniště, a za bezpečnost provozu v prostoru staveniště.
- 9.11. Zhotovitel odpovídá za zabezpečení staveniště i samotného díla proti vniknutí třetích osob v době provádění díla i mimo pracovní dobu. Objednatel nenese odpovědnost za případné vniknutí třetích osob na staveniště a s tím související následky.
- 9.12. Zhotovitel se zavazuje zcela vyklidit a vyčistit staveniště do 5 dnů od převzetí díla Objednatelem a protokolárně jej předat TDS. Po tomto termínu je Zhotovitel oprávněn ponechat na staveništi pouze zařízení a materiál, nutný k odstranění vad a nedodělků, bude-li s nimi dílo Objednavatelem převzato a pokud Objednatel nestanoví jinak (např. v protokolu o předání a převzetí díla). Odstranění zařízení a materiálu k odstranění vad a nedodělků a úklid po odstranění vad a nedodělků bude zaznamenán do protokolu dle první věty tohoto odstavce.

Článek 10. – Provádění díla

- 10.1. Zhotovitel je povinen před zahájením provádění díla zjistit případné překážky a v průběhu provádění díla i skryté překážky, které by znemožnily nebo bránily řádnému dokončení díla dle této Smlouvy a tyto bezodkladně písemně oznámit Objednateli.
- 10.2. Zhotovitel se zavazuje před zahájením provádění díla zjistit průběh inženýrských sítí a písemně upozornit Objednatele na jejich případnou kolizi s dílem nebo potenciální komplikace, které by umístění inženýrských sítí mohlo při provádění díla způsobit.
- 10.3. Zhotovitel je dále povinen před vlastní realizací díla na své náklady zajistit zábory veřejného prostranství, rozhodnutí o zvláštním užívání pozemních komunikací z důvodu provádění stavebních prací, povolení zařízení staveniště, dopravní opatření spojená s realizací díla (DIR + DIO), odsouhlasení přepravních tras ke staveništi, případně další povolení potřebná pro provedení díla.
- 10.4. Zhotovitel se zavazuje při provádění díla postupovat podle obecně závazných právních předpisů, veřejnoprávních rozhodnutí a povolení, vyjádření dotčených orgánů státní správy a ostatních subjektů a technických norem, které se k dílu vztahují a na něž odkazují obecně závazné právní předpisy nebo projektová dokumentace.
- 10.5. Veškeré materiály a dodávky ke zhotovení díla zajistí Zhotovitel tak, aby odpovídaly technickým normám, které se k dílu vztahují a na něž odkazují obecně závazné právní předpisy nebo projektová dokumentace, a kvalitativním standardům. Dílo bude provedeno v I. jakosti. Zhotovitel se zavazuje, že celkový souhrn vlastností provedeného díla bude umožňovat jeho využitelnost, bezpečnost, bezporuchovost, udržovatelnost a hospodárnost.

- 10.6. Zhotovitel se zavazuje, že provádění díla bude osobně řídit stavbyvedoucí, který bude disponovat příslušným oprávněním k výkonu této činnosti.
- 10.7. Zhotovitel se zavazuje, že veškeré stavební a montážní práce budou prováděny pracovníky s příslušnou kvalifikací. Práce vyžadující zvláštní způsobilost nebo povolení podle příslušných obecně závazných právních předpisů, budou prováděny osobami, které tuto zvláštní způsobilost nebo povolení mají.
- 10.8. Zhotovitel se při provádění díla bude řídit pokyny a příkazy Objednatele. Zhotovitel je bez zbytečného odkladu povinen písemně upozornit Objednatele na nevhodnost jeho pokynů k provedení díla na nebo na nevhodnou povahu věcí převzatých od Objednatele k provedení díla, jestliže Zhotovitel mohl tuto nevhodnost zjistit při vynaložení odborné péče.
- 10.9. Zhotovitel je povinen umožnit výkon technického dozoru stavebníka ze strany TDS a autorský dozor, případně výkon činnosti koordinátora bezpečnosti a ochrany zdraví při práci, pokud to stanoví Objednatel nebo obecně závazný právní předpis. Těmto osobám je Zhotovitel povinen poskytovat součinnost.
- 10.10. Zhotovitel je povinen na vyžádání poskytnout jakoukoli informaci týkající se provádění díla Objednateli, a to bez zbytečného odkladu ve formě požadované Objednatelem.
- 10.11. Dílo bude prováděno výhradně za vhodných klimatických podmínek; nevhodné klimatické podmínky však nemají vliv na prodloužení termínu pro dokončení díla dle této Smlouvy, nejedná-li se o případ vyšší moci podle odst. 4.5.1. této Smlouvy.
- 10.12. Objednatel a TDS jsou oprávněni kdykoli v průběhu provádění díla upozornit Zhotovitele na vady a nedostatky, a to zejm. zápisem do stavebního deníku.
- 10.13. Zhotovitel zajistí na své náklady veškeré provozní i komplexní zkoušky v rámci provádění díla, jako hutnicí zkoušky, geotechnické zkoušky, veškeré revize atd.
- 10.14. Zhotovitel je povinen vždy přizvat TDS ke zkouškám prováděným na díle nebo jeho součásti a k prověření prací, které budou v dalším pracovním postupu zakryty nebo se stanou nepřístupnými, a současně pořídit fotodokumentaci těchto prací. Oznámení o plánovaných zkouškách a prověření prací bude Zhotovitelem uvedeno ve stavebním deníku a současně zasláno e-mailem TDS a v kopii Zástupci ve věcech technických nejméně 3 pracovní dny předem. O prověření prací, které budou v dalším pracovním postupu zakryty nebo se stanou nepřístupnými, se sepíše zápis, který podepíše Zhotovitel a TDS. V případě, že se TDS přes řádně doručené oznámení nedostaví, je Zhotovitel oprávněn zkoušky nebo práce, které budou zakryty, provést a pokračovat v provádění díla. V případě, že Zhotovitel nepřizve TDS k prověření prací, které budou v dalším pracovním postupu zakryty nebo se stanou nepřístupnými, je povinen tyto práce na výzvu TDS, Zástupce ve věcech technických nebo Objednatele na své náklady odkrýt.
- 10.15. Pokud budou v rámci provádění díla prováděny bourací (demoliční) práce, stávají se materiály a předměty, jež jsou výsledkem takových prací, vlastnictvím Zhotovitele s výjimkou takových materiálů a předmětů, o nichž rozhodne Zástupce ve věcech technických nebo TDS, že si je ponechá ve vlastnictví Objednatel. Předměty a materiály, jež si ponechá ve vlastnictví Objednatel, označí TDS nebo Zástupce ve věcech technických Zhotoviteli před zahájením provádění díla (stavby), případně mohou být tyto předměty a materiály označovány postupně v průběhu bouracích (demoličních) prací. Může se jednat zejm. o stožáry a svítidla VO, asfaltový recyklát, dlažby, obrubníky, podkladní vrstvy komunikací, prvky PSV objektů atd. S předměty a materiály, které si Objednatel ponechá ve svém vlastnictví naloží Zhotovitel dle pokynů TDS nebo Zástupce ve věcech technických.
- 10.16. Zhotovitel vypracuje na své náklady a předá Objednateli dokumentaci skutečného provedení stavby a jeho případné připomínky k této dokumentaci se zavazuje akceptovat a do dokumentace promítnout. Jestliže se bude tato dokumentace odchylovat od řešení v projektové dokumentaci, musí tyto odchylky Zhotovitel projednat a odsouhlasit se zhotovitelem projektové dokumentace a

TDS. Zhotovitel předloží potvrzení o tomto projednání Objednateli se svým stanoviskem spolu se zpracovanou dokumentací skutečného provedení stavby.

- 10.17. Zhotovitel se zavazuje dodržovat platební povinnosti vůči svým Podzhotovitelům.
- 10.18. Zhotovitel se zavazuje, že až do dokončení a předání kompletního díla bez vad a nedodělků bude mít veškerá oprávnění nezbytná k provedení díla.
- 10.19. Zhotovitel se zavazuje poskytovat Objednateli a jím určeným osobám veškerou součinnost potřebnou v rámci kolaudačního řízení a ke kolaudaci díla, a to v co nejkratších možných lhůtách. Zhotovitel se rovněž zavazuje ve stejném rozsahu zajistit poskytování součinnosti svými Podzhotoviteli.
- 10.20. Žádnou činností Zhotovitele nesmí dojít k újmě na zdraví, životě osob ani cizím majetku.
- 10.21. Zhotovitel zajistí, aby byl v průběhu prací v maximální možné míře umožněn přístup k jednotlivým stavbou dotčeným objektům, především pro potřeby vjezdu vozidel záchranných složek.

Článek 11. – Kontrola provádění díla

- 11.1. Objednatel a TDS jsou oprávněni kontrolovat provádění díla Zhotovitelem.
- 11.2. Zhotovitel se zavazuje k součinnosti (koordinaci) s TDS, Zástupcem ve věcech technických, případně dalšími zástupci Objednatele a Autorským dozorem.
- 11.3. Zhotovitel je povinen konzultovat s TDS postup prací při kontrolních dnech, případně i mimo ně dle požadavků TDS. Při vytknutí vad ze strany TDS, Zástupce ve věcech technických nebo Objednatele je Zhotovitel povinen činit opatření k jejich odstranění.
- 11.4. **Kontrolní dny**
 - 11.4.1. Pro účely kontroly průběhu provádění díla organizuje TDS kontrolní dny v termínech nezbytných pro řádné provádění kontroly, nejméně však 1x týdně.
 - 11.4.2. TDS oznámí konání kontrolního dne písemně nejméně 3 dny před jeho konáním, a to alespoň zápisem do stavebního deníku, případně také zasláním e-mailu.
 - 11.4.3. Kontrolních dnů se účastní TDS a může se zúčastnit Zástupce ve věcech technických, případně další zástupci Objednatele nebo Objednatelem přizvané osoby a Autorský dozor.
 - 11.4.4. Zástupci Zhotovitele, zejména stavbyvedoucí, jsou povinni se zúčastňovat kontrolních dnů.
 - 11.4.5. Zhotovitel má právo přizvat na kontrolní den Podzhotovitele.
 - 11.4.6. Kontrolní dny vede TDS.
 - 11.4.7. Obsahem kontrolního dne je zejména informace Zhotovitele o postupu prací, kontrola kvality, časového a finančního plnění provádění prací, připomínky a podněty TDS, příp. dalších osob a stanovení případných nápravných opatření a úkolů.
 - 11.4.8. V rámci kontrolních dnů budou Smluvními stranami také identifikovány možnosti případného užití recyklovaných materiálů nebo výrobků z nich vyrobených, a tyto možnosti se Zhotovitel za předpokladu zajištění kvalitativně stejných či vyšších vlastností v rámci recyklovaného využití zavazuje využít, je-li to v souladu se ZZVZ.
- 11.5. Kontroly provádění díla budou zaměřeny zejm. na tyto oblasti:
 - 11.5.1. Kontrola dodávek: bude prováděna průběžná kontrola jednotlivých dodávek za účelem posuzování souladu díla s projektovou dokumentací, materiálové kvality a geometrického provedení díla. Ke kontrole Zhotovitel předloží zejména technické listy, příslušné atesty, revizní zprávy a doklady o vykonaných zkouškách. To platí i pro dodávky Podzhotovitelů.

- 11.5.2. Kontrola prováděných prací: bude prováděna kontrola provádění stavebních prací včetně technologických postupů.
- 11.5.3. Kontrola postupu dle projektové dokumentace.

Článek 12. – Stavební deník

- 12.1. Zhotovitel je povinen ode dne převzetí staveniště vést stavební deník v souladu s obecně závaznými právními předpisy (dále jen „**stavební deník**“).
- 12.2. Do stavebního deníku je Zhotovitel v souladu s obecně závaznými právními předpisy povinen zapisovat veškeré skutečnosti důležité pro provádění díla. Zhotovitel zajistí, aby zápisy v listinné formě stavebního deníku a zápisy v elektronické formě stavebního deníku, bude-li stavební deník veden i v elektronické formě, byly shodné; v opačném případě jdou jakékoliv negativní důsledky plynoucí z rozporu v provedených zápisech k tíži Zhotovitele.
- 12.3. Zápisy do stavebního deníku Zhotovitel provádí formou denních záznamů. Zhotovitel je povinen veškeré okolnosti rozhodné pro provádění díla zapsat v ten den, kdy nastaly.
- 12.4. Zhotovitel je povinen zajistit přístupnost stavebního deníku na staveništi Objednateli, Zástupci ve věcech technických, TDS a všem dalším osobám oprávněným do stavebního deníku nahlížet nebo zapisovat, a to v průběhu pracovní doby, případně na výzvu Objednatele nebo TDS v požadovaném termínu. Zhotovitel je tedy povinen zajistit fyzickou přítomnost listinného stavebního deníku na staveništi.
- 12.5. Zápisy do listinného stavebního deníku se provádí v jednom originále a dvou čitelných kopiích. Originál zápisů listinného stavebního deníku je Zhotovitel povinen předat Objednateli při převjímacím řízení (viz odst. 13.6. Smlouvy). První kopii zápisů listinného stavebního deníku přebírá průběžně TDS nebo jím pověřený zástupce, druhá kopie zůstává Zhotoviteli.

Článek 13. – Předání a převzetí díla

- 13.1. Zhotovitel splní svou povinnost provést dílo dle této Smlouvy jeho řádným dokončením a předáním Objednateli. Pokud je dílo převzato s výhradami, je Zhotovitel následně povinen odstranit drobné vady a nedodělky, s nimiž bylo převzato.
- 13.2. Dílo je dokončeno, je-li předvedena jeho způsobilost sloužit svému účelu. Dokončení díla nezahrnuje kolaudaci díla. Dílo je převzato okamžikem podpisu protokolu o předání a převzetí díla oběma Smluvními stranami a TDS; bez podpisu protokolu o předání a převzetí díla ze strany Objednatele, Zhotovitele nebo TDS není dílo převzaté.
- 13.3. Objednatel dílo dokončené bez jakýchkoliv vad nebo nedodělků převezme bez výhrad. Pokud bude mezi Smluvními stranami spor o tom, zda vada nebo nedodělek je drobnou vadou nebo nedodělkem či nikoliv, rozhodne tento spor nezávislá třetí odborná osoba. Výběr této osoby bude proveden tak, že Objednatel navrhne 3 osoby a předá jejich seznam Zhotoviteli. Zhotovitel do 2 pracovních dnů od doručení seznamu (vč. doručení e-mailem) určí jednu z nich, která posoudí povahu vady nebo nedodělku. Pokud Zhotovitel v uvedené lhůtě osobu z předaného seznamu nezvolí, zvolí ji Objednatel. Rozhodnutím této osoby jsou Smluvní strany vázány. Náklady na posouzení povahy vady nebo nedodělku nesou Smluvní strany rovným dílem.
- 13.4. Pokud dílo trpí drobnými vadami nebo nedodělků, Objednatel může dílo převzít s výhradami (není k tomu však povinen). V takovém případě se v protokolu o předání a převzetí díla uvedou drobné vady a nedodělky, kterými dílo trpí a Objednatel určí termín jejich odstranění. Zhotovitel je povinen drobné vady nebo nedodělky v tomto termínu odstranit. O odstranění vad a nedodělků bude sepsán zápis. Pokud dílo trpí jinými než drobnými vadami nebo nedodělků, Objednatel jej nepřevzme, a to ani s výhradami.

- 13.5. Zhotovitel je povinen vyzvat Objednatele k převímce díla nejméně 5 pracovních dnů předem, a to zápisem do stavebního deníku a současně e-mailem zaslaným TDS a Zástupci ve věcech technických. Objednatel zahájí převímku díla do 10 dnů poté, co bude doručena výzva dle předchozí věty všemi uvedenými způsoby.
- 13.6. Zhotovitel je povinen při převímáacím řízení předložit Objednateli doklady, které jsou nezbytné k užívání díla, a dále ostatní doklady, které se k dílu vztahují. Vždy však musí Zhotovitel Objednateli předložit:
- 13.6.1. protokoly o provedených zkouškách a měřeních, revizní zprávy, protokoly o proškolení obsluhy, a to vždy ve 2 vyhotoveních;
 - 13.6.2. zápisy o prověření prací a konstrukcích zakrytých v průběhu realizace díla ve 2 vyhotoveních, pokud nejsou součástí stavebního deníku;
 - 13.6.3. vyjádření správců sítí ve 2 vyhotoveních;
 - 13.6.4. originál stavebního deníku;
 - 13.6.5. zkušební, záruční a dodací listy ve 2 vyhotoveních;
 - 13.6.6. prohlášení o shodě na použité stavební výrobky a materiály ve 2 vyhotoveních;
 - 13.6.7. doklad o uložení odpadu, případně doklad o přepravě odpadu ve 2 vyhotoveních;
 - 13.6.8. dokumentaci skutečného provedení stavby potvrzenou oprávněnou osobou ve 3 vyhotoveních v listinné podobě a v 1 vyhotovení na datovém nosiči ve formátu .dwg a .pdf;
 - 13.6.9. geodetickou část ve 4 vyhotoveních v listinné podobě, v 1 vyhotovení na datovém nosiči ve formátu .dgn (shp, dwg, dxf) a v 1 vyhotovení na datovém nosiči ve formátu .pdf;
 - 13.6.10. geometrický plán stavby ve 4 vyhotoveních v listinné podobě, v 1 vyhotovení na datovém nosiči ve formátu .dwg, v 1 vyhotovení na datovém nosiči ve formátu .dgn (ev. shp, dxf) a v 1 vyhotovení na datovém nosiči ve formátu .pdf, neurčí-li Objednatel jinak.
- 13.7. Nebudou-li doklady uvedené v odst. 13.6.1 až 13.6.10 této Smlouvy řádně předloženy Objednateli v rozsahu a počtu určeném touto Smlouvou, není dílo dokončeno; předložení uvedených dokladů je součástí povinnosti Zhotovitele dílo dokončit.
- 13.8. Objednatel má právo vyžádat si kopie dokladů dle odst. 13.6.1. až 13.6.7. této Smlouvy kdykoliv v průběhu provádění díla. Zhotovitel nebude mít právo na úhradu (fakturaci) za provedení dílčí části díla, pokud Objednateli přes výzvu nepředloží doklady dle předchozí věty, které se k provedené části díla vztahují nebo s ní souvisí, např. doklad o uložení odpadu (vážní listky odpadu).
- 13.9. Protokol o předání a převzetí díla sepiše Zhotovitel ve spolupráci s Objednatelem a TDS a bude obsahovat:
- 13.9.1. označení díla;
 - 13.9.2. označení Objednatele a Zhotovitele;
 - 13.9.3. číslo a datum uzavření Smlouvy;
 - 13.9.4. zahájení a dokončení prací na díle;
 - 13.9.5. prohlášení Objednatele, že dílo převímá, převímá s výhradami, nebo nepřevímá, a soupis případných vad a nedodělků;
 - 13.9.6. datum a místo sepsání;
 - 13.9.7. jména a podpisy zástupců Objednatele, Zhotovitele a TDS;
 - 13.9.8. seznam převzaté dokumentace;
 - 13.9.9. termín vyklizení staveniště;
 - 13.9.10. datum ukončení záruky na dílo, pokud je dílo převzato bez výhrad (bez vad a nedodělků).

- 13.10. Zhotovitel a Objednatel jsou oprávněni uvést v protokolu o předání a převzetí díla cokoliv, co budou považovat za nutné.
- 13.11. Objednatel je oprávněn převzít část díla, zejm. jednotlivé stavební objekty. Výše uvedená ustanovení tohoto článku se použijí obdobně s tím, že Objednatel nemusí vyžadovat předání veškerých dokladů uvedených v odst. 13.6. této Smlouvy. Pro odstranění pochybností Smluvní strany výslovně uvádí, že případné převzetí části díla nemá vliv na povinnost Zhotovitele provést dílo řádně a včas dle této Smlouvy jako celek; pokud přes převzetí části díla nebude dílo jako celek dokončeno řádně a včas, dostane se Zhotovitel do prodlení se všemi z toho plynoucími důsledky včetně zákonných a smluvních sankcí účtovaných v plné výši (tzn. nikoliv např. poměrně zkrácených s ohledem na rozsah převzaté části díla).

Článek 14. – Záruka

- 14.1. Zhotovitel odpovídá za to, že dílo je řádně zhotoveno podle podmínek této Smlouvy a má vlastnosti stanovené touto Smlouvou. Dílo má vady, jestliže jeho provedení neodpovídá požadavkům uvedeným ve Smlouvě.
- 14.2. Zhotovitel poskytuje Objednateli záruku za jakost díla. Záruční doba díla činí **60 měsíců**.
- 14.3. Záruční doba začíná běžet dnem předání a převzetí díla Objednatel, případně odstraněním všech vad a nedodělků, bylo-li dílo převzato s výhradami.
- 14.4. Záruční doba pro příslušnou část díla, na které se vyskytla vada, neběží po dobu od oznámení této vady Zhotoviteli až do doby odstranění této vady. Pokud se vyskytne vada díla, která brání řádnému užívání díla, neběží záruční doba pro celé dílo od oznámení této vady Zhotoviteli až do doby odstranění této vady.
- 14.5. Objednatel je povinen písemně oznámit vadu díla Zhotoviteli. Za písemné oznámení se vedle listinné formy odeslané prostřednictvím poskytovatele poštovních služeb a oznámení odeslaného datovou schránkou považuje i oznámení zasláné Zhotoviteli e-mailem na e-mailovou adresu uvedenou v hlavičce této Smlouvy. Písemné oznámení vady díla bude obsahovat alespoň popis vady a místo, kde se vada projevila. Pokud v písemném oznámení o vadě díla není uveden jiný požadavek Objednatele, požaduje Objednatel bezplatné odstranění vady díla.
- 14.6. Zhotovitel se zavazuje vady vzniklé nebo projevené v záruční době odstranit v nejkratší možné době odpovídající charakteru a rozsahu vady, avšak nejpozději do 20 dnů ode dne oznámení vady Zhotoviteli v případě vady nebránící užívání díla a nejpozději do 10 dnů ode dne oznámení vady Zhotoviteli v případě havárie nebo vady bránící užívání díla. S odstraňováním vad je Zhotovitel povinen započít v následujících termínech:
- 14.6.1. v případě vady díla, která nebrání jeho užívání, je Zhotovitel povinen zahájit odstranění vady díla do 5 pracovních dnů ode dne doručení oznámení o vadě díla, pokud se Smluvní strany nedohodnou jinak;
- 14.6.2. v případě havárie nebo vady díla, která brání jeho užívání, je Zhotovitel povinen zahájit odstranění vady díla do 48 hodin od doručení oznámení o vadě díla, pokud se Smluvní strany nedohodnou jinak.
- 14.7. Zhotovitel je povinen k odstranění vady díla dle předchozího odstavce nastoupit a vadu ve stanovených termínech odstranit, i když vadu jako záruční neuznává. Pokud Zhotovitel prokáže, že za odstraněnou vadu neodpovídal, uhradí mu Objednatel náklady na odstranění vady a účelně vynaložené náklady související s takovým prokázáním, a to vždy nejvýše v ceně v místě a čase obvyklé.
- 14.8. Provedenou opravu vady díla Zhotovitel Objednateli písemně předá. Po odstranění vady díla běží pro tuto opravu (část díla, na níž byla odstraněna vada) nová záruční doba v původní délce, a to ode dne převzetí opravené části díla. Celková délka záruční doby i v případě opakovaného běhu

záruční doby dle tohoto odstavce je maximálně dvojnásobek původní záruční doby příslušné části díla.

- 14.9. V případě, že Zhotovitel nezapočne s odstraňováním vady díla nebo vadu díla neodstraní v době stanovené v odst. 14.6. této Smlouvy, je Objednatel oprávněn odstranit vadu sám nebo prostřednictvím třetí osoby na náklady Zhotovitele. Zhotovitel je pak povinen uhradit náklady na odstranění vady do 14 dnů od předložení jejich vyúčtování Objednatelem.
- 14.10. Uplatněním nároků z vad díla nejsou dotčeny nároky Objednatele na náhradu škody a smluvní pokuty.

Článek 15. – Pojištění Zhotovitele

15.1. Pojištění obecné odpovědnosti Zhotovitele

- 15.1.1. Zhotovitel se zavazuje mít sjednáno pojištění odpovědnosti za újmu z výkonu podnikatelské činnosti způsobenou třetí osobě s limitem pojistného plnění minimálně ve výši Ceny s DPH platnou v době podání nabídky Zhotovitele do zadávacího řízení na Veřejnou zakázku (dále jen „**Pojištění obecné odpovědnosti**“).
- 15.1.2. Pojištění obecné odpovědnosti musí zahrnovat pojištění odpovědnosti Zhotovitele za majetkovou a nemajetkovou újmu vzniklou jinému (Objednateli či třetí osobě) z výkonu podnikatelské činnosti.
- 15.1.3. Zhotovitel se zavazuje udržovat Pojištění obecné odpovědnosti v platnosti ode dne zahájení provádění díla do převzetí díla Objednatelem bez vad a nedodělků, případně do odstranění všech vad a nedodělků, bylo-li dílo převzato s výhradami.
- 15.1.4. Pojistnou smlouvu nebo certifikát vystavený pojišťovnou prokazující Pojištění obecné odpovědnosti vč. doložení úhrady za toto pojištění na příslušné období provádění stavby (nebo jeho část) se zavazuje Zhotovitel předat Objednateli nejpozději ke dni uzavření této Smlouvy. V případě změny pojistné smlouvy předloží Zhotovitel bezodkladně Objednateli nové znění pojistné smlouvy nebo certifikátu. Platnou pojistnou smlouvu nebo certifikát dle tohoto odstavce je Zhotovitel povinen Objednateli předložit kdykoli v průběhu provádění díla, pokud k tomu bude Objednatelem vyzván, a to do 5 dnů ode dne doručení výzvy Objednatele.
- 15.1.5. Zhotovitel se zavazuje plnit veškeré opatření a podmínky stanovené pojistnou smlouvou k Pojištění obecné odpovědnosti, které by v případě včasného neplnění mohly mít za následek snížení případného pojistného plnění.

Článek 16. – Ostatní ujednání a specifické podmínky provádění díla

- 16.1. Vlastníkem díla je po celou dobu jeho provádění Objednatel. Tím není dotčen odst. 10.15. Smlouvy. Zhotovitel nese nebezpečí škody na díle, až do dne převzetí celého díla bez vad a nedodělků Objednatelem, případně do dne odstranění všech vad a nedodělků, bylo-li dílo převzato s výhradami.
- 16.2. Zhotovitel je povinen v plné výši nahradit Objednateli škodu, která vznikla při provádění díla, a to bez ohledu na zavinění.
- 16.3. Zhotovitel nese odpovědnost původce odpadů a zavazuje se při provádění díla nezpůsobovat únik ropných, toxických ani jiných škodlivých látek.
- 16.4. Objednatel je oprávněn jednostranně započítat své pohledávky za Zhotovitelem vůči pohledávkám Zhotovitele za Objednatelem, včetně započítání nároků Objednatele na smluvní pokuty, úroky z prodlení nebo náhradu újmy vůči nárokům Zhotovitele na zaplacení Ceny nebo vyplacení pozastávky.
- 16.5. V případě, že dílo bude financováno nebo spolufinancováno z dotace a Objednateli nebude dotace nebo její část poskytnuta nebo Objednatel bude povinen poskytnutou dotaci nebo její část

vrátit (bez ohledu na právní formu stanovení povinnosti tohoto vrácení) z důvodu porušení povinností Zhotovitele dle této Smlouvy nebo Objednateli v souvislosti s dotací bude udělen finanční postih z důvodu porušení povinností Zhotovitele dle této Smlouvy, zavazuje se Zhotovitel nahradit Objednateli újmu ve výši odpovídající částce nevyplacené či vrácené dotace či finančního postihu.

- 16.6. Pokud se v této Smlouvě uvádí, že určitou činnost nebo jednání vykoná Zástupce ve věcech technických, může jej vykonat jakákoliv z osob uvedených v odst. 2.1. této Smlouvy.
- 16.7. Zhotovitel nemůže bez předchozího písemného souhlasu Objednatele postoupit svá práva a povinnosti plynoucí z této Smlouvy třetí osobě.
- 16.8. Práva Smluvních stran vyplývající z této Smlouvy či jejího porušení se promlčují ve lhůtě 10 let ode dne, kdy právo mohlo být uplatněno poprvé.
- 16.9. Zhotovitel přebírá nebezpečí změny okolností ve smyslu § 1765 odst. 2 občanského zákoníku.
- 16.10. Zhotovitel je povinen při provádění díla zachovávat principy rovných příležitostí, rovnosti mužů a žen, princip nediskriminace a dbát ochrany životního prostředí.

16.11. Omezení vlivu na okolí

- 16.11.1. Stavební práce budou prováděny s ohledem na okolní občanskou zástavbu, s maximálním omezením šíření hluku a prachu do bezprostředního okolí.
- 16.11.2. Hlučné práce budou prováděny pouze v pracovní dny a o sobotách v čase od 8:00 hod. do 18:00 hod., provádění hlučných prací v neděli je vyloučeno.

16.12. Spolupůsobení Zhotovitele při provádění kontroly

- 16.12.1. Zhotovitel je podle § 2 písm. e) zákona č. 320/2001 Sb., o finanční kontrole ve veřejné správě a o změně některých zákonů, ve znění pozdějších předpisů, osobou povinnou spolupůsobit při výkonu finanční kontroly prováděné v souvislosti s úhradou zboží nebo služeb z veřejných výdajů, tj. Zhotovitel je povinen poskytnout požadované informace a dokumentaci zaměstnancům nebo zmocněncům pověřených orgánů a vytvořit výše uvedeným orgánům podmínky k provedení kontroly vztahující se k dílu a poskytnout jim součinnost.
 - 16.12.2. Zhotovitel je povinen archivovat originální vyhotovení Smlouvy včetně jejích dodatků, originály účetních dokladů a dalších dokladů vztahujících se k plnění této Smlouvy po dobu 10 let od zániku této Smlouvy.
- 16.13. Zhotovitel se zavazuje, že v souladu se zásadou sociálně odpovědného zadávání veřejných zakázek a environmentálně odpovědného a inovativního přístupu, zajistí:
- 16.13.1. plnění veškerých povinností vyplývajících z obecně závazných právních předpisů České republiky, zejména pak z předpisů pracovněprávních, předpisů z oblasti zaměstnanosti a bezpečnosti ochrany zdraví při práci, a to vůči všem osobám, které se na plnění Veřejné zakázky podílejí; plnění těchto povinností zajistí Zhotovitel i u svých Podzhotovitelů,
 - 16.13.2. sjednání a dodržování smluvních podmínek se svými Podzhotoviteli srovnatelných s podmínkami sjednanými ve Smlouvě, a to v rozsahu výše smluvních pokut a délky záruční doby; uvedené smluvní podmínky se považují za srovnatelné, bude-li výše smluvních pokut a délka záruční doby shodná se Smlouvou,
 - 16.13.3. řádné a včasné plnění finančních závazků svým Podzhotovitelům, kdy za řádné a včasné plnění se považuje plné uhrazení Podzhotovitelem vystavených faktur za plnění řádně poskytnutá k plnění Veřejné zakázky, a to vždy do 5 pracovních dnů od obdržení platby ze strany Objednatele za konkrétní plnění nebo v termínech splatnosti dle smlouvy s Podzhotovitelem,

- 16.13.4. odvoz, uložení a likvidaci odpadů v souladu s obecně závaznými právními předpisy a bude účinně hledat taková technická řešení, která umožní jejich zpětnou recyklaci a další využití.
- 16.14. Zhotovitel se zavazuje plnění povinností dle odst. 16.13 této Smlouvy Objednateli na jeho výzvu a v jím stanovené lhůtě prokázat, a to včetně doložení příslušných dokumentů.
- 16.15. Je-li na straně Zhotovitele více osob (osoby, jež podaly společnou nabídku v zadávacím řízení na Veřejnou zakázku), nesou tyto osoby (tj. osoby, jež podaly společnou nabídku v zadávacím řízení na Veřejnou zakázku) odpovědnost za plnění Veřejné zakázky společně a nerozdílně, a to po celou dobu plnění Veřejné zakázky i po dobu trvání jiných závazků vyplývajících z Veřejné zakázky.
- 16.16. Hovoří-li tato Smlouva o dnech, rozumí se tím dny kalendářní, není-li výslovně v této Smlouvě uvedeno, že se jedná o dny pracovní.

Článek 17. – Sankce

17.1. Zhotovitel zaplatí Objednateli smluvní pokutu:

- 17.1.1. za prodlení Zhotovitele s dokončením díla ve výši 0,05 % z Ceny (v Kč bez DPH) za každý započatý kalendářní den prodlení po dobu prvních čtrnácti dnů prodlení, od patnáctého kalendářního dne prodlení následně ve výši 0,5 % z Ceny (v Kč bez DPH) za každý započatý kalendářní den prodlení;
- 17.1.2. za prodlení Zhotovitele s vyklizením a vyčištěním staveniště ve výši 3 000,00 Kč za každý započatý kalendářní den prodlení;
- 17.1.3. za každé prodlení Zhotovitele s nástupem k odstranění záruční vady díla nebránící jeho užívání ve výši 10 000,00 Kč za každý započatý kalendářní den prodlení;
- 17.1.4. za každé prodlení Zhotovitele s nástupem k odstranění havárie díla nebo záruční vady díla bránící jeho užívání ve výši 20 000,00 Kč za každý započatý kalendářní den prodlení;
- 17.1.5. za prodlení Zhotovitele s předložením podrobnějšího harmonogramu prací Objednateli ve výši 15 000,00 Kč za každý započatý kalendářní den prodlení;
- 17.1.6. za prodlení Zhotovitele s předložením změn harmonogramu prací Objednateli ve výši 15 000,00 Kč za každý započatý kalendářní den prodlení;
- 17.1.7. neposkytne-li Zhotovitel součinnost koordinátorovi BOZP ve výši 15 000,00 Kč za každý jednotlivý případ;
- 17.1.8. nepřizve-li Zhotovitel TDS ke zkouškám nebo k prověření prací, které budou v dalším pracovním postupu zakryty nebo se stanou nepřístupnými, ve výši 25 000,00 Kč za každý jednotlivý případ;
- 17.1.9. za prodlení Zhotovitele s odstraněním vad a nedodělků, s nimiž bylo dílo převzato, ve výši 5 000,00 Kč za každou vadu nebo nedodělek a za každý kalendářní den prodlení s jejich odstraněním;
- 17.1.10. za každé prodlení Zhotovitele s odstraněním vady díla vytknuté Objednatelům ve lhůtě určené délkou záruční doby ve výši 0,05 % z Ceny (v Kč bez DPH) za každý započatý kalendářní den prodlení po dobu prvních čtrnácti dnů prodlení, od patnáctého kalendářního dne prodlení následně ve výši 0,5 % z Ceny (v Kč bez DPH) za každý započatý kalendářní den prodlení;
- 17.1.11. za porušení povinnosti Zhotovitele mít sjednané pojištění dle Smlouvy ve výši 50 000,00 Kč;
- 17.1.12. za prodlení Zhotovitele s předložením pojistné smlouvy (popř. certifikátu) ve výši 5 000,00 Kč za každý započatý kalendářní den prodlení;

- 17.1.13. pokud bude Zhotovitel provádět dílo prostřednictvím podzhotovitele, který není uveden v Čestném prohlášení a k jehož využití nebyl Zhotoviteli Objednatelem udělen předchozí písemný souhlas, ve výši 120 000,00 Kč, a to za každého takového podzhotovitele;
 - 17.1.14. za porušení povinnosti Zhotovitele stanovené v odst. 9.9. této Smlouvy ve výši 15 000,00 Kč za každý jednotlivý případ;
 - 17.1.15. za porušení povinnosti Zhotovitele stanovené v odst. 10.6. této Smlouvy ve výši 150 000,00 Kč;
 - 17.1.16. za porušení povinnosti Zhotovitele poskytnout součinnost nebo zajistit poskytnutí součinnosti dle odst. 10.19. Smlouvy ve výši 75 000,00 Kč za každý jednotlivý případ.
- 17.2. V případě prodlení s úhradou faktury je Objednatel povinen zaplatit Zhotoviteli zákonný úrok z prodlení.
- 17.3. Smluvní pokuty jsou splatné ve lhůtě 7 dnů ode dne doručení písemné výzvy k jejich úhradě, nebude-li nárok na smluvní pokutu Objednatelem započten vůči pohledávce Zhotovitele za Objednatelem.
- 17.4. Uplatněním smluvní pokuty nebo úroku z prodlení ani jejich uhrazením nejsou dotčena práva z odpovědnosti za újmu ani z odpovědnosti za vady díla.

Článek 18. – Odstoupení od Smlouvy

- 18.1. Každá ze Smluvních stran je oprávněna jednostranně odstoupit od této Smlouvy, pokud druhá Smluvní strana poruší povinnost vyplývající z této Smlouvy podstatným způsobem, a to písemným oznámením odstupující Smluvní strany doručeným druhé Smluvní straně. V tomto odstoupení odstupující Smluvní strana uvede důvod odstoupení.
- 18.2. Podstatným porušením Smlouvy je zejm.:
- 18.2.1. porušení jakékoliv povinnosti Zhotovitele uvedené v odst. 3.7. této Smlouvy.
 - 18.2.2. pokud je Zhotovitel v prodlení se zahájením díla o více než 10 dní;
 - 18.2.3. pokud je Zhotovitel v prodlení s dokončením díla o více než 10 dní;
 - 18.2.4. pokud Zhotovitel ve lhůtě stanovené Objednatelem neodstraní vady nebo nedostatky zjištěné při provádění díla, na které byl upozorněn;
 - 18.2.5. pokud Zhotovitel nepřizve TDS ke zkouškám prováděným na díle nebo jeho součásti nebo k prověření prací, které budou v dalším pracovním postupu zakryty nebo se stanou nepřístupnými;
 - 18.2.6. pokud Zhotovitel nemá sjednáno pojištění dle této Smlouvy;
 - 18.2.7. pokud je Zhotovitel v prodlení s předložením pojistné smlouvy (popř. certifikátu) Objednateli o více než 10 dnů;
 - 18.2.8. pokud bude Zhotovitel provádět dílo prostřednictvím podzhotovitele, který není uveden v Čestném prohlášení a k jehož využití nebyl Zhotoviteli Objednatelem udělen předchozí písemný souhlas;
 - 18.2.9. pokud Zhotovitel poruší svou povinnost stanovenou v odst. 10.6. této Smlouvy;
 - 18.2.10. pokud dílo trpí neodstranitelnou vadou, která brání jeho užívání nebo jeho užívání podstatně ztěžuje.

Článek 19. – Závěrečná ustanovení

- 19.1. Tato Smlouva je vyhotovena ve 2 vyhotoveních, z nichž každá ze Smluvních stran obdrží po jednom z nich.

- 19.2. Tato Smlouva nabývá platnosti dnem podpisu oběma Smluvními stranami.
- 19.3. Smlouva nabývá účinnosti dnem jejího uveřejnění v registru smluv podle zákona č. 340/2015 Sb., o zvláštních podmínkách účinnosti některých smluv, uveřejňování těchto smluv a o registru smluv (zákon o registru smluv), ve znění pozdějších předpisů, přičemž toto uveřejnění zajistí Objednatel.
- 19.4. Smluvní strany výslovně souhlasí s tím, aby tato Smlouva včetně všech dodatků byla Objednatelům vedena v evidenci smluv, která je veřejně přístupná, a která obsahuje údaje o Smluvních stranách, předmětu Smlouvy, číselné označení této Smlouvy, datum jejího uzavření a plný text Smlouvy.
- 19.5. Smluvní strany prohlašují, že skutečnosti uvedené v této Smlouvě nepovažují za obchodní tajemství a souhlasí s jejich zpřístupněním ve smyslu zákona č.106/1999 Sb., o svobodném přístupu k informacím, ve znění pozdějších předpisů. Zhotovitel výslovně souhlasí s tím, aby tato Smlouva včetně všech dodatků byla v plném rozsahu zveřejněna na webových stránkách určených městem Litvínov.
- 19.6. Uzavření Smlouvy schválila Rada města Litvínov usnesením č. R/6382/37, dne 3. 4. 2024.
- 19.7. Nedílnou součástí této Smlouvy jsou následující přílohy:
- 19.7.1. Příloha č. 1 – Vzor změnového listu
 - 19.7.2. Příloha č. 2 – Rozpočet
 - 19.7.3. Speciální plná moc - Zdeněk Weisnicht, ředitel společnosti

Za Objednatele

Za Zhotovitele

V Litvínově dne 14. 05. 2024

V Litvínově dne 7.5.2025

YSSEN - spol. s r.o. (3)



Město Litvínov
Mgr. Kamila Bláhová
starostka města

YSSEN - spol. s r.o.
Zdeněk Weisnicht
ředitel společnosti

Změnový list			č.		
stavba:					
Datum :					
Vypracoval :					
Popis změny a její účel :					
Popis položky	MJ	počet MJ	Kč/MJ	cena celkem	Poznámka
cena celkem bez DPH				<input style="width: 100px;" type="text"/>	
upravená cena bez DPH				<input style="width: 100px;" type="text"/>	
			Vypracoval :		Datum :
			Kontroloval :		Datum :

REKAPITULACE STAVBY

Kód: NE2D59
Stavba: K1904 Parkování v lokalitě Osada - Jih v Litvínově

KSO:
Místo: Litvínov

CC-CZ:
Datum: 28. 6. 2023

Zadavatel:
Město Litvínov

IČ:
DIČ:

Uchazeč:
YSSEN - spol. s r.o.

IČ: 44566565
DIČ: CZ44566565

Projektant:
NE2D Projekt s.r.o.

IČ:
DIČ:

Zpracovatel:
[obrazek]

IČ:
DIČ:

Poznámka:
Soupis prací je sestaven s využitím Cenové soustavy ÚRS. Položky, které pochází z této cenové soustavy, jsou ve sloupci 'Cenová soustava' označeny popisem 'CS ÚRS' a úrovní příslušného kalendářního pololetí. Veškeré další informace vymezující popis a podmínky použití těchto položek z Cenové soustavy, které nejsou uvedeny přímo v soupisu prací, jsou neomezeně dále k dispozici na webu podminkv.urs.cz.

Cena bez DPH 5 285 519,97

	Sazba daně	Základ daně	Výše daně
DPH základní	21,00%	5 285 519,97	1 109 959,19
DPH snížená	15,00%	0,00	0,00

Cena s DPH v CZK 6 395 479,16

YSSEN
Dolní Litvínov
IČ: 44566565
www.ysse
tel.: +



REKAPITULACE OBJEKTŮ STAVBY A SOUPISŮ PRACÍ

Kód: NE2D59

Stavba: K1904 Parkování v lokalitě Osada - Jih v Litvínově

Místo: Litvínov

Datum: 28. 6. 2023

Zadavatel: Město Litvínov

Projektant: NE2D Projekt s.r.o.

Uchazeč: YSSEN - spol. s r.o.

Zpracovatel:



Kód	Popis	Cena bez DPH [CZK]	Cena s DPH [CZK]	Typ
Náklady stavby celkem		5 285 519,97	6 395 479,16	
SO 01	Komunikace SO 01	3 274 662,60	3 962 341,75	STA
SO 02	Komunikace SO 02	957 593,05	1 158 687,59	STA
SO 03	Komunikace SO 03	307 234,44	371 753,67	STA
SO 04	Komunikace SO 04	517 777,81	626 511,15	STA
SO 401	Veřejné osvětlení SO 04	228 252,07	276 185,00	STA

KRYCÍ LIST SOUPISU PRACÍ

Stavba:

K1904 Parkování v lokalitě Osada - Jih v Litvínově

Objekt:

SO 01 - Komunikace SO 01

KSO:

Místo: Litvínov

Zadavatel:

Město Litvínov

Uchazeč:

YSSEN - spol. s r.o.

Projektant:

NE2D Projekt s.r.o.

Zpracovatel:



Poznámka:

CC-CZ:

Datum: 28. 6. 2023

IČ:

DIČ:

IČ:

44566565

DIČ:

CZ44566565

IČ:

DIČ:

IČ:

DIČ:

Cena bez DPH

3 274 662,60

	Základ daně	Sazba daně	Výše daně
DPH základní	3 274 662,60	21,00%	687 679,15
DPH snížená	0,00	15,00%	0,00

Cena s DPH

v CZK

3 962 341,75

REKAPITULACE ČLENĚNÍ SOUPISU PRACÍ

Stavba:

K1904 Parkování v lokalitě Osada - Jih v Litvínově

Objekt:

SO 01 - Komunikace SO 01

Místo:

Litvínov

Zadavatel:

Město Litvínov

Uchazeč:

YSSSEN - spol. s r.o.

Datum:

28. 6. 2023

Projektant:

NE2D Projekt s.r.o.

Zpracovatel:



Kód dílu - Popis

Cena celkem [CZK]

Náklady stavby celkem		3 274 662,60
HSV - Práce a dodávky HSV		3 218 662,60
1 - Zemní práce		746 689,44
3 - Svislé a kompletní konstrukce		126 770,40
4 - Vodorovné konstrukce		9 750,00
5 - Komunikace pozemní		1 162 426,75
8 - Trubní vedení		347 280,70
9 - Ostatní konstrukce a práce, bourání		289 954,43
997 - Přesun sutě		442 116,90
998 - Přesun hmot		93 673,98
VRN - Vedlejší rozpočtové náklady		56 000,00
VRN1 - Průzkumné, geodetické a projektové práce		20 500,00
VRN3 - Zařízení staveniště		27 500,00
VRN4 - Inženýrská činnost		8 000,00

SOUPIS PRACÍ

Stavba: K1904 Parkování v lokalitě Osada - Jih v Litvínově
 Objekt: SO 01 - Komunikace SO 01

Místo: Litvínov
 Zadavatel: Město Litvínov
 Uchazeč: YSSEN - spol. s r.o.

Datum: 28. 6. 2023
 Projektant: NE2D Projekt s.r.o.
 Zpracovatel: 

PČ	Typ	Kód	Popis	MJ	Množství	J.cena [CZK]	Cena celkem [CZK]	Cenová soustava
Náklady soupisu celkem							3 274 662,60	
D		HSV	Práce a dodávky HSV				3 218 662,60	
D		1	Zemní práce				746 689,44	
1	K	113106123	Rozebrání dlažeb komunikací pro pěši s přemístěním hmot na skládku na vzdálenost do 3 m nebo s naložením na dopravní prostředek s ložem z kameniva nebo živice a s jakoukoliv výplní spár ručně ze zámkové dlažby	m ²	76,000	60,60	4 605,60	CS ÚRS 2023 01
			Online PSC VV VV https://podminky.urs.cz/temy/CS_URS_2023_01/113106123 Bourání dlaždičného chodníku 76		76,000			
2	K	113106171	Rozebrání dlažeb vozovek a ploch s přemístěním hmot na skládku na vzdálenost do 3 m nebo s naložením na dopravní prostředek, s jakoukoliv výplní spár ručně ze zámkové dlažby s ložem z kameniva	m ²	66,000	76,80	5 088,80	CS ÚRS 2023 01
			Online PSC VV VV https://podminky.urs.cz/temy/CS_URS_2023_01/113106171 Bourání dlaždičného komunikace 66		66,000			
3	K	113107162	Odstanění podkladů nebo krytů strojné plochy jednotlivě přes 50 m ² do 200 m ² s přemístěním hmot na skládku na vzdálenost do 20 m nebo s naložením na dopravní prostředek z kameniva hrubého drceného, o tl. vrstvy přes 100 do 200 mm	m ²	76,000	36,06	2 740,56	CS ÚRS 2023 01
			Online PSC VV VV https://podminky.urs.cz/temy/CS_URS_2023_01/113107162 Bourání dlaždičného chodníku 76		76,000			
4	K	113107163	Odstanění podkladů nebo krytů strojné plochy jednotlivě přes 50 m ² do 200 m ² s přemístěním hmot na skládku na vzdálenost do 20 m nebo s naložením na dopravní prostředek z kameniva hrubého drceného, o tl. vrstvy přes 200 do 300 mm	m ²	66,000	53,82	3 552,12	CS ÚRS 2023 01
			Online PSC VV VV https://podminky.urs.cz/temy/CS_URS_2023_01/113107163 Bourání dlaždičného komunikace 66		66,000			
5	K	113107232	Odstanění podkladů nebo krytů strojné plochy jednotlivě přes 200 m ² s přemístěním hmot na skládku na vzdálenost do 20 m nebo s naložením na dopravní prostředek z betonu prostého, o tl. vrstvy přes 150 do 300 mm	m ²	678,000	177,80	120 548,40	CS ÚRS 2023 01
			Online PSC VV VV https://podminky.urs.cz/temy/CS_URS_2023_01/113107232 bourání betonu 678		678,000			
6	K	113107323	Odstanění podkladů nebo krytů strojné plochy jednotlivě do 50 m ² s přemístěním hmot na skládku na vzdálenost do 3 m nebo s naložením na dopravní prostředek z kameniva hrubého drceného, o tl. vrstvy přes 200 do 300 mm	m ²	26,000	66,60	1 731,60	CS ÚRS 2023 01
			Online PSC VV VV https://podminky.urs.cz/temy/CS_URS_2023_01/113107323 Bourání asfaltové komunikace 26		26,000			
7	K	113107343	Odstanění podkladů nebo krytů strojné plochy jednotlivě do 50 m ² s přemístěním hmot na skládku na vzdálenost do 3 m nebo s naložením na dopravní prostředek živičných, o tl. vrstvy přes 100 do 150 mm	m ²	26,000	86,40	2 246,40	CS ÚRS 2023 01
			Online PSC VV VV https://podminky.urs.cz/temy/CS_URS_2023_01/113107343 Bourání asfaltové komunikace 26		26,000			
8	K	113201112	Výhrání obrub s vybouráním lože, s přemístěním hmot na skládku na vzdálenost do 3 m nebo s naložením na dopravní prostředek silničních ležáků	m	334,000	88,20	29 458,80	CS ÚRS 2023 01
			Online PSC VV VV VV VV VV Součet https://podminky.urs.cz/temy/CS_URS_2023_01/113201112 vybourání stávajících betonových obrub BO 15/25 321 BO KO 13 Součet		334,000 321,000 13,000 334,000			
9	K	121151123	Sejmutí ornice strojné při souvislé ploše přes 500 m ² , tl. vrstvy do 200 mm	m ²	708,000	11,03	7 809,24	CS ÚRS 2023 01
			Online PSC https://podminky.urs.cz/temy/CS_URS_2023_01/121151123		708,000			
10	K	122211101	Odkopávky a prokopávky ručně zapážené i nezapážené v hornině třídy těžitelnosti I skupiny 3	m ³	57,500	950,00	54 625,00	CS ÚRS 2023 01
			Online PSC https://podminky.urs.cz/temy/CS_URS_2023_01/122211101		57,500			
11	K	122251103	Odkopávky a prokopávky nezapážené strojně v hornině třídy těžitelnosti I skupiny 3 přes 50 do 100 m ³	m ³	57,500	149,60	8 602,00	CS ÚRS 2023 01
			Online PSC https://podminky.urs.cz/temy/CS_URS_2023_01/122251103		57,500			
12	K	122311101	Odkopávky a prokopávky ručně zapážené i nezapážené v hornině třídy těžitelnosti II skupiny 4	m ³	57,500	1 100,00	63 250,00	CS ÚRS 2023 01
			Online PSC https://podminky.urs.cz/temy/CS_URS_2023_01/122311101		57,500			
13	K	122351103	Odkopávky a prokopávky nezapážené strojně v hornině třídy těžitelnosti II skupiny 4 přes 50 do 100 m ³	m ³	57,500	301,60	17 342,00	CS ÚRS 2023 01
			Online PSC https://podminky.urs.cz/temy/CS_URS_2023_01/122351103		57,500			
14	K	131151102	Hloubení nezapažených jam a zářezů strojně s urovňováním dna do předepsaného profilu a spádu v hornině třídy těžitelnosti I skupiny 1 a 2 přes 20 do 50 m ³	m ³	49,248	235,20	11 583,13	CS ÚRS 2023 01
			Online PSC VV VV VV VV Součet https://podminky.urs.cz/temy/CS_URS_2023_01/131151102 vsakovací jámy 1,8*9,6*1,2 1,8*13,2*1,2 Součet		49,248 20,736 28,512 49,248			
15	K	131213701	Hloubení nezapažených jam ručně s urovňováním dna do předepsaného profilu a spádu v hornině třídy těžitelnosti I skupiny 3 soudržných	m ³	0,350	976,00	341,60	CS ÚRS 2023 01
			Online PSC VV VV Součet https://podminky.urs.cz/temy/CS_URS_2023_01/131213701 dopravní značení 0,7*0,5*0,5*2 Součet		0,350			
16	K	132251254	Hloubení nezapažených rýh šířky přes 800 do 2 000 mm strojně s urovňováním dna do předepsaného profilu a spádu v hornině třídy těžitelnosti I skupiny 3 přes 100 do 500 m ³	m ³	135,000	292,80	39 528,00	CS ÚRS 2023 01
			Online PSC VV VV https://podminky.urs.cz/temy/CS_URS_2023_01/132251254 připojka 75*1,8*1		135,000			
17	K	162751137	Vodorovné přemístění výkopku nebo sypání po suchu na obvyklém dopravním prostředku, bez naložení výkopku, avšak se složením bez rozhrnutí z horniny třídy těžitelnosti II skupiny 4 a 5 na vzdálenost přes 9 000 do 10 000 m	m ³	458,698	150,00	68 804,70	CS ÚRS 2023 01
			Online PSC VV VV VV VV VV VV Součet https://podminky.urs.cz/temy/CS_URS_2023_01/162751137 708*0,2 57,5*4 0,35 135 -97,5 49,248 Součet		458,698 141,600 230,000 0,350 135,000 -97,500 49,248 458,698			
18	K	162751139	Vodorovné přemístění výkopku nebo sypání po suchu na obvyklém dopravním prostředku, bez naložení výkopku, avšak se složením bez rozhrnutí z horniny třídy těžitelnosti II skupiny 4 a 5 na vzdálenost Připlatek k ceně za každých dalších i započatých 1 000 m	m ³	2 293,490	10,00	22 934,90	CS ÚRS 2023 01
			Online PSC VV https://podminky.urs.cz/temy/CS_URS_2023_01/162751139 458,698*5		2 293,490			
19	K	167151112	Nakládání, skládání a překládání neuhlého výkopku nebo sypání strojně nakládání, množství přes 100 m ³ , z hornin třídy těžitelnosti II, skupiny 4 a 5	m ³	458,698	45,00	20 641,41	CS ÚRS 2023 01
			Online PSC https://podminky.urs.cz/temy/CS_URS_2023_01/167151112		458,698			
20	K	171201231	Poplatek za uložení stavebního odpadu na recyklační skládce (skládkově) zeminy a kameni zatřídněného do Katalogu odpadů pod kódem 17 05 04	t	825,656	140,00	115 591,84	CS ÚRS 2023 01
			Online PSC VV https://podminky.urs.cz/temy/CS_URS_2023_01/171201231 458,698*1,8		825,656			
21	K	171251201	Uložení sypání na skládku nebo meziskládku bez hutnění s upravením uloženého sypání do předepsaného tvaru	m ³	458,698	10,00	4 586,98	CS ÚRS 2023 01

PČ	Typ	Kód	Popis	MJ	Množství	J.cena [CZK]	Cena celkem [CZK]	Cenová soustava
Online PSC			https://podminky.urs.cz/tem/CS_URS_2023_01/988223011					
D		VRN	Vedlejší rozpočtové náklady				56 000,00	
D		VRN1	Průzkumné, geodetické a projektové práce				20 500,00	
103	K	012103000	Geodetické práce před výstavbou	nh	10,000	600,00	6 000,00	
	VV		HZS Geodet					
	VV		10		10,000			
104	K	012203000	Geodetické práce při provádění stavby	nh	10,000	600,00	6 000,00	CS ÚRS 2023 01
Online PSC			https://podminky.urs.cz/tem/CS_URS_2023_01/012203000					
P			Poznámka k položce: geodetické zachycení skutečného provedení stavby					
105	K	013254000	Dokumentace skutečného provedení stavby - 3x paré	nh	10,000	600,00	6 000,00	
	VV		HZS technik odborný					
	VV		10		10,000			
106	K	R12303000	Polohové vytyčení všech inženýrských sítí + oběhové sítí u jednotlivých správců sítě	kpl	1,000	2 500,00	2 500,00	
D		VRN3	Zařízení staveniště				27 500,00	
107	K	032903000	Náklady na provoz a údržbu vybavení staveniště	kpl	1,000	10 000,00	10 000,00	
P			Poznámka k položce: Napl. náklady na stavební buňku, čištění komunikace, uklád staveniště, uvedení ploch do původního stavu					
108	K	034103000	Oplocení staveniště	souhm	1,000	10 000,00	10 000,00	
	VV		1		1,000			
109	K	034303000	Dopravní značení na staveništi	souhm	1,000	6 000,00	6 000,00	
	VV		ocenit DIO, včetně nákladů na následné rozmístění značek					
	VV		1		1,000			
110	K	034503000	Informační tabule na staveništi	kus	1,000	1 500,00	1 500,00	
D		VRN4	Inženýrská činnost				8 000,00	
111	K	043134000	Zkoušky zatěžovací	kpl	4,000	2 000,00	8 000,00	

KRYCÍ LIST SOUPISU PRACÍ

Stavba:
K1904 Parkování v lokalitě Osada - Jih v Litvínově
Objekt:
SO 02 - Komunikace SO 02

KSO:
Místo: Litvínov

CC-CZ:
Datum: 28. 6. 2023

Zadavatel:
Město Litvínov

IČ:
DIČ:

Uchazeč:
YSSEN - spol. s r.o.

IČ: 44566565
DIČ: CZ44566565

Projektant:
NE2D Projekt s.r.o.

IČ:
DIČ:

Zpracovatel:
Jaroslav Kudláček

IČ:
DIČ:

Poznámka:

Cena bez DPH			957 593,05
---------------------	--	--	-------------------

	Základ daně	Sazba daně	Výše daně
DPH základní	957 593,05	21,00%	201 094,54
DPH snížená	0,00	15,00%	0,00

Cena s DPH	v CZK	1 158 687,59
-------------------	--------------	---------------------

REKAPITULACE ČLENĚNÍ SOUPISU PRACÍ

Stavba: K1904 Parkování v lokalitě Osada - Jih v Litvínově

Objekt: **SO 02 - Komunikace SO 02**

Místo: Litvínov
Zadavatel: Město Litvínov
Uchazeč: YSSEN - spol. s r.o.

Datum: 28. 6. 2023

Projektant: NE2D Projekt s.r.o.
Zpracovatel: 

Kód dílu - Popis

Cena celkem [CZK]

Náklady stavby celkem	957 593,05
HSV - Práce a dodávky HSV	903 593,05
1 - Zemní práce	210 498,04
4 - Vodorovné konstrukce	520,00
5 - Komunikace pozemní	384 933,51
8 - Trubní vedení	154 581,32
9 - Ostatní konstrukce a práce, bourání	106 258,01
997 - Přesun sutě	27 489,14
998 - Přesun hmot	19 313,03
VRN - Vedlejší rozpočtové náklady	54 000,00
VRN1 - Průzkumné, geodetické a projektové práce	20 500,00
VRN3 - Zařízení staveniště	27 500,00
VRN4 - Inženýrská činnost	6 000,00

PČ	Typ	Kód	Popis	MJ	Množství	J.cena [CZK]	Cena celkem [CZK]	Cenová soustava
	VV		Doplnění ACO tl. 230mm					
	VV		77				77,000	
25	K	564861111	Podklad ze šterkotří ŠD s rozprostřením a zhutněním plochy přes 100 m2, po zhutnění tl. 200 mm	m2	277,000	260,00	72 020,00	CS ÚRS 2023 01
	Online PSC		https://podminky.urs.cz/item/CS_URS_2023_01/564861111					
	VV		Dlažďené vjezdy tl. 320mm					
	VV		277				277,000	
26	K	565165101	Asfaltový beton vrstva podkladní ACP 16 (obalované kamenivo střednězrné - OKS) s rozprostřením a zhutněním v pruhu šířky do 1,5 m, po zhutnění tl. 80 mm	m2	77,000	800,00	61 600,00	CS ÚRS 2023 01
	Online PSC		https://podminky.urs.cz/item/CS_URS_2023_01/565165101					
	VV		Doplnění ACO tl. 230mm					
	VV		77				77,000	
27	K	573211108	Postřik spojovací PS bez posypu kamenivem z asfaltu silničního, v množství 0,40 kg/m2	m2	77,000	20,00	1 540,00	CS ÚRS 2023 01
	Online PSC		https://podminky.urs.cz/item/CS_URS_2023_01/573211108					
	VV		Doplnění konstrukce ACo11					
	VV		77				77,000	
28	K	577144031	Asfaltový beton vrstva obrusná ACO 11 (ABS) s rozprostřením a se zhutněním z modifikovaného asfaltu v pruhu šířky do 1,5 m, po zhutnění tl. 50 mm	m2	77,000	700,00	53 900,00	CS ÚRS 2023 01
	Online PSC		https://podminky.urs.cz/item/CS_URS_2023_01/577144031					
	VV		Doplnění ACO tl. 230mm					
	VV		77				77,000	
29	K	596212212	Kladení dlažby z betonových zámkových dlaždic pozemních komunikací ručně s ložem z kamenná téženého nebo drceného tl. do 50 mm, s vyplněním spár, s dvojitým hutněním vibrováním a se smetením přebytečného materiálu na krajnici tl. 80 mm skupiny A, pro plochy přes 100 do 300 m2	m2	277,000	320,00	88 640,00	CS ÚRS 2023 01
	Online PSC		https://podminky.urs.cz/item/CS_URS_2023_01/596212212					
	VV		Dlažďené vjezdy tl. 320mm					
	VV		277				277,000	
30	M	59245020	dlažba lvar obdélník betonová 200x100x80mm přírodní	m2	282,540	341,38	96 453,51	CS ÚRS 2023 01
	VV		277*1,02 Přepočtené koeficientem množství				282,540	
	D	8	Trubní vedení				154 581,32	
31	K	871315221	Kanalizační potrubí z tvrdého PVC v otevřeném výkopu ve sklonu do 20 %, hladkého plnostěnného jednovrstvého, luhost třídy SN 8 DN 160	m	4,000	430,38	1 721,52	CS ÚRS 2023 01
	Online PSC		https://podminky.urs.cz/item/CS_URS_2023_01/871315221					
	VV		přípojka					
	VV		4				4,000	
32	K	895941111	Zřízení vpustí kanalizační uliční z betonových dílců typ UV-50 normální	kus	1,000	2 300,00	2 300,00	
33	M	59223852	dno pro uliční vpust' s kalovou prohlubní betonové 450x300x50mm	kus	1,000	318,50	318,50	CS ÚRS 2023 01
34	M	59223854	skruž pro uliční vpust' s výtokovým otvorem PVC betonová 450x350x50mm	kus	1,000	382,20	382,20	CS ÚRS 2023 01
35	M	59223856	skruž pro uliční vpust' horní betonová 450x195x50mm	kus	1,000	227,50	227,50	CS ÚRS 2023 01
36	M	59223860	skruž pro uliční vpust' středová betonová 450x195x50mm	kus	1,000	227,50	227,50	CS ÚRS 2023 01
37	M	59223874	koš vysoký pro uliční vpustí žárové Pz plech pro rám 500/300mm	kus	1,000	747,50	747,50	CS ÚRS 2023 01
38	M	55242320	mříž vtoková litinová plochá 500x500mm	kus	1,000	3 042,00	3 042,00	CS ÚRS 2023 01
39	K	899722112	Krytí potrubí z plastů výstražnou fólii z PVC šířky 25 cm	m	4,000	15,80	63,20	
	VV		přípojka					
	VV		4				4,000	
40	K	R1344556	Montáž vsakovací galerie 8000x3000x480	kpl	1,000	10 000,00	10 000,00	
41	M	314090	Základní blok, 1200x600x457mm, PP	kus	25,000	1 000,00	25 000,00	
42	M	314094	Krycí panel pro polo blok, 120x60cm, PP	kus	25,000	500,00	12 500,00	
43	M	314091	Boční stěna, 600x914mm, PP	kus	15,000	220,20	3 303,00	
44	M	314032	Geotextilie 200g/m2 (rozměr: 2 x 50m=100m2)	m2	100,000	27,60	2 760,00	
45	M	314075	Vstupní šacht. portál 650x650x120, PP	kus	1,000	8 400,00	8 400,00	
46	M	89013	Střední vvrchní díl 5b/6a, H=35cm	kus	3,000	1 500,00	4 500,00	
47	M	89014	Střední díl 3, odtok DN150, H=35cm	kus	1,000	360,00	360,00	
48	M	314053	Lilínový poklop LW400, D400kN, s větr. otvory	kus	1,000	5 084,40	5 084,40	
49	M	3301.37.09	P/G - PE nástavec M, DN600 GUGU kryt D400	kus	1,000	26 940,00	26 940,00	
50	M	3906.80.00	P NS 6, ST 660 I, DN160, jímka, PE	kus	1,000	46 704,00	46 704,00	
	D	9	Ostatní konstrukce a práce, bourání				106 258,01	
51	K	914111111	Montáž svíslé dopravní značky základní velikosti do 1 m2 objímkami na sloupky nebo konzoly	kus	2,000	276,00	552,00	CS ÚRS 2023 01
	Online PSC		https://podminky.urs.cz/item/CS_URS_2023_01/914111111					
52	M	M45620	dopravní značky 700mm	kus	1,000	1 500,00	1 500,00	
53	K	914511111	Montáž sloupku dopravních značek délky do 3,5 m do betonového základu	kus	2,000	356,00	712,00	CS ÚRS 2023 01
	Online PSC		https://podminky.urs.cz/item/CS_URS_2023_01/914511111					
54	M	40445225	sloupek pro dopravní značku Zn D 60mm v 3,5m	kus	1,000	693,00	693,00	CS ÚRS 2023 01
55	K	915121112	Vodorovné dopravní značení stříkané barvou vodící čára bílá šířky 250 mm souvislá retroreflexní	m	90,000	47,80	4 302,00	CS ÚRS 2023 01
	Online PSC		https://podminky.urs.cz/item/CS_URS_2023_01/915121112					
56	K	915131112	Vodorovné dopravní značení stříkané barvou přechody pro chodce, šípky, symboly bílé retroreflexní	m2	2,000	364,00	728,00	CS ÚRS 2023 01
	Online PSC		https://podminky.urs.cz/item/CS_URS_2023_01/915131112					
57	K	916131213	Osazení silničního obrubníku betonového se zřízení lože, s vyplněním a zatížením spár cementovou maltou stojatého s boční opěrou z betonu prostého, do lože z betonu prostého	m	91,000	280,00	25 480,00	CS ÚRS 2023 01
	Online PSC		https://podminky.urs.cz/item/CS_URS_2023_01/916131213					
	VV		BO 15/25					
	VV		86				86,000	
	VV		BO 15/15					
	VV		3				3,000	
	VV		BO 15-25/15				2,000	
	VV		2				91,000	
	VV		Součet				91,000	
58	M	59217031	obrubník betonový silniční 1000x150x250mm	m	87,720	154,15	13 522,04	CS ÚRS 2023 01
	VV		86*1,02 Přepočtené koeficientem množství				87,720	
59	M	59217029	obrubník betonový silniční nájezdový 1000x150x150mm	m	3,060	136,19	416,74	CS ÚRS 2023 01
	VV		3*1,02 Přepočtené koeficientem množství				3,060	
60	M	59217030	obrubník betonový silniční přechodový 1000x150x150-250mm	m	2,040	414,53	845,64	CS ÚRS 2023 01
	VV		2*1,02 Přepočtené koeficientem množství				2,040	
61	K	916231213	Osazení chodníkového obrubníku betonového se zřízení lože, s vyplněním a zatížením spár cementovou maltou stojatého s boční opěrou z betonu prostého, do lože z betonu prostého	m	59,000	230,00	13 570,00	CS ÚRS 2023 01
	Online PSC		https://podminky.urs.cz/item/CS_URS_2023_01/916231213					
	VV		BO 8/25					
	VV		59				59,000	
62	M	59217016	obrubník betonový chodníkový 1000x80x250mm	m	60,180	116,61	7 017,59	CS ÚRS 2023 01
	VV		59*1,02 Přepočtené koeficientem množství				60,180	
63	K	919122122	Uřízení dilatačních spár závlivkou za tepla v cementobetonovém nebo živiněm krytu včetně adhezivního nátěru s těsnícím profilem pod závlivkou, pro komůrky šířky 15 mm, hloubky 30 mm	m	85,000	150,00	12 750,00	CS ÚRS 2023 01
	Online PSC		https://podminky.urs.cz/item/CS_URS_2023_01/919122122					
64	K	919726123	Geotextilie netkaná pro ochranu, separaci nebo filtraci měrná hmotnost přes 300 do 500 g/m2	m2	64,000	70,00	4 480,00	CS ÚRS 2023 01
	Online PSC		https://podminky.urs.cz/item/CS_URS_2023_01/919726123					
65	K	919735113	Řezání stávajícího živiněho krytu nebo podkladu hloubky přes 100 do 150 mm	m	85,000	130,00	11 050,00	CS ÚRS 2023 01
	Online PSC		https://podminky.urs.cz/item/CS_URS_2023_01/919735113					
	VV		95				85,000	
66	K	966006132	Odstranění dopravních nebo orientačních značek se sloupkem s uložením hmot na vzdálenost do 20 m nebo s naložením na dopravní prostředek, se zásepem jam a jeho zhutněním s betonovou patkou	kus	1,000	439,00	439,00	CS ÚRS 2023 01
	Online PSC		https://podminky.urs.cz/item/CS_URS_2023_01/966006132					
67	K	R313443	Demontáž stávajícího dřevěného stožáru včetně patky a likvidace odpadu	kpl	1,000	2 500,00	2 500,00	
68	K	R313449	Demontáž stávajícího sušáku na prádlo, včetně patky a likvidace odpadu	kpl	2,000	2 500,00	5 000,00	
69	K	R313478	Přesunutí stávající tabulky dopravního značení na nové umístění	kpl	2,000	350,00	700,00	
	D	997	Přesun sutě				27 489,14	
70	K	997221571	Vodorovná doprava vyzdobených hmot bez naložení, ale se složením a s hrubým urovnáním na vzdálenost do 1 km	t	34,858	200,00	6 971,60	CS ÚRS 2023 01

PČ	Typ	Kód	Popis	MJ	Množství	J.cena [CZK]	Cena celkem [CZK]	Cenová soustava
			Online PSC					
71	K	997221579	https://podminky.urs.cz/item/CS_URS_2023_01/997221579 Vodorovná doprava vybraných hmot bez naložení, ale se složením a s hrubým urovňáním na vzdálenost P/Plátek k ceně za každý další i započatý 1 km	t	488,012	10,00	4 880,12	CS ÚRS 2023 01
			Online PSC VV		488,012			
72	K	997221612	https://podminky.urs.cz/item/CS_URS_2023_01/997221612 Nakládání na dopravní prostředky pro vodorovnou dopravu vybraných hmot	t	34,858	150,00	5 228,70	CS ÚRS 2023 01
			Online PSC VV		34,858			
73	K	997221861	https://podminky.urs.cz/item/CS_URS_2023_01/997221861 Poplatek za uložení stavebního odpadu na recyklační skládce (skládkovně) z prostého betonu zatříděného do Katalogu odpadů pod kódem 17 01 01	t	0,082	200,00	16,40	CS ÚRS 2023 01
			Online PSC VV		0,082			
74	K	997221873	https://podminky.urs.cz/item/CS_URS_2023_01/997221873 Poplatek za uložení stavebního odpadu na recyklační skládce (skládkovně) zeminy a kamení zatříděného do Katalogu odpadů pod kódem 17 05 04	t	20,240	140,00	2 833,60	CS ÚRS 2023 01
			Online PSC VV		20,240			
75	K	997221875	https://podminky.urs.cz/item/CS_URS_2023_01/997221875 Poplatek za uložení stavebního odpadu na recyklační skládce (skládkovně) asfaltového bez obsahu dehtu zatříděného do Katalogu odpadů pod kódem 17 03 02	t	14,536	520,00	7 558,72	CS ÚRS 2023 01
			Online PSC VV		14,536			
	D	998	Přesun hmot				19 313,03	
76	K	998223011	Přesun hmot pro pozemní komunikace s krytem dlážděným dopravní vzdálenost do 200 m jakékoliv délky objektu	t	130,467	148,03	19 313,03	CS ÚRS 2023 01
			Online PSC					
	D	VRN	Vedlejší rozpočtové náklady				54 000,00	
	D	VRN1	Průzkumné, geodetické a projektové práce				20 500,00	
77	K	012103000	Geodetické práce před výstavbou	nh	10,000	600,00	6 000,00	
			VV VV		10,000			
78	K	012203000	Geodetické práce při provádění stavby	nh	10,000	600,00	6 000,00	CS ÚRS 2023 01
			Online PSC P					
79	K	013254000	Dokumentace skutečného provedení stavby - 3x paré	nh	10,000	600,00	6 000,00	
			VV VV		10,000			
80	K	R12303000	Polohové vytyčení všech inženýrských sítí + oběhové sítí u jednotlivých správců sítě	kpl	1,000	2 500,00	2 500,00	
	D	VRN3	Zařízení staveniště				27 500,00	
81	K	032903000	Náklady na provoz a údržbu vybavení staveniště	kpl	1,000	10 000,00	10 000,00	
			P					
82	K	034103000	Oplocení staveniště	souhm	1,000	10 000,00	10 000,00	
			VV		1,000			
83	K	034303000	Dopravní značení na staveništi	souhm	1,000	6 000,00	6 000,00	
			VV VV		1,000			
84	K	034503000	Informační tabule na staveništi	kus	1,000	1 500,00	1 500,00	
	D	VRN4	Inženýrská činnost				6 000,00	
85	K	043134000	Zkoušky zatěžovací	kpl	3,000	2 000,00	6 000,00	

KRYCÍ LIST SOUPISU PRACÍ

Stavba:
K1904 Parkování v lokalitě Osada - Jih v Litvínově
Objekt:
SO 03 - Komunikace SO 03

KSO:
Místo: Litvínov

CC-CZ:
Datum: 28. 6. 2023

Zadavatel:
Město Litvínov

IČ:
DIČ:

Uchazeč:
YSSSEN - spol. s r.o.

IČ: 44566565
DIČ: CZ44566565

Projektant:
NE2D Projekt s.r.o.

IČ:
DIČ:

Zpracovatel:

Poznámka:

IČ:
DIČ:

Cena bez DPH				307 234,44
---------------------	--	--	--	-------------------

	Základ daně	Sazba daně	Výše daně
DPH základní	307 234,44	21,00%	64 519,23
DPH snížená	0,00	15,00%	0,00

Cena s DPH	v CZK	371 753,67
-------------------	--------------	-------------------

REKAPITULACE ČLENĚNÍ SOUPISU PRACÍ

Stavba: K1904 Parkování v lokalitě Osada - Jih v Litvínově

Objekt: SO 03 - Komunikace SO 03

Místo: Litvínov
Zadavatel: Město Litvínov
Uchazeč: YSSEN - spol. s r.o.

Datum: 28. 6. 2023
Projektant: NE2D Projekt s.r.o.
Zpracovatel: 

Kód dílu - Popis

Cena celkem [CZK]

Kód dílu - Popis	Cena celkem [CZK]
Náklady stavby celkem	307 234,44
HSV - Práce a dodávky HSV	264 234,44
1 - Zemní práce	64 875,59
3 - Svislé a kompletní konstrukce	63 385,20
5 - Komunikace pozemní	74 008,10
9 - Ostatní konstrukce a práce, bourání	43 920,42
997 - Přesun sutě	11 927,20
998 - Přesun hmot	6 117,93
VRN - Vedlejší rozpočtové náklady	43 000,00
VRN1 - Průzkumné, geodetické a projektové práce	11 500,00
VRN3 - Zařízení staveniště	27 500,00
VRN4 - Inženýrská činnost	4 000,00

SOUPIS PRACÍ

Stavba: K1904 Parkování v lokalitě Osada - Jih v Litvínově
 Objekt: SO 03 - Komunikace SO 03
 Místo: Litvínov
 Zadavatel: Město Litvínov
 Uchazeč: YSSEN - spol. s r.o.

Datum: 28. 6. 2023
 Projektant: NE2D Projekt s.r.o.
 Zpracovatel: 

PČ	Typ	Kód	Popis	MJ	Množství	J.cena [CZK]	Cena celkem [CZK]	Genová soustava
Náklady soupisu celkem							307 234,44	
D		HSV	Práce a dodávky HSV				264 234,44	
D	1		Zemní práce				64 875,59	
1	K	113107323	Odstřanění podkladů nebo krytý strojně plochy jednotlivě do 50 m ² s přemístěním hmot na skládku na vzdálenost do 3 m nebo s naložením na dopravní prostředek z kamenná hrubého drceného, o tl. vrstvy přes 200 do 300 mm	m ²	20,000	66,60	1 332,00	CS ÚRS 2023 01
		Online PSC	https://podminky.urs.cz/item/CS_URS_2023_01/113107323					
		VV	Bourání asfaltové komunikace		20,000			
		VV	20					
2	K	113107343	Odstřanění podkladů nebo krytý strojně plochy jednotlivě do 50 m ² s přemístěním hmot na skládku na vzdálenost do 3 m nebo s naložením na dopravní prostředek živičných, o tl. vrstvy přes 100 do 150 mm	m ²	20,000	86,40	1 728,00	CS ÚRS 2023 01
		Online PSC	https://podminky.urs.cz/item/CS_URS_2023_01/113107343					
		VV	Bourání asfaltové komunikace		20,000			
		VV	20					
3	K	121151103	Sejmutí ornice strojně při souvislé ploše do 100 m ² , tl. vrstvy do 200 mm	m ²	97,000	45,23	4 387,31	CS ÚRS 2023 01
		Online PSC	https://podminky.urs.cz/item/CS_URS_2023_01/121151103					
4	K	122211101	Odkopávky a prokopávky ručně zapážené i nezapážené v hornině třídy těžitelnosti I skupiny 3	m ³	7,500	950,00	7 125,00	CS ÚRS 2023 01
		Online PSC	https://podminky.urs.cz/item/CS_URS_2023_01/122211101					
5	K	122251101	Odkopávky a prokopávky nezapážené strojně v hornině třídy těžitelnosti I skupiny 3 do 20 m ³	m ³	7,500	201,60	1 512,00	CS ÚRS 2023 01
		Online PSC	https://podminky.urs.cz/item/CS_URS_2023_01/122251101					
6	K	122311101	Odkopávky a prokopávky ručně zapážené i nezapážené v hornině třídy těžitelnosti II skupiny 4	m ³	7,500	1 100,00	8 250,00	CS ÚRS 2023 01
		Online PSC	https://podminky.urs.cz/item/CS_URS_2023_01/122311101					
7	K	122351101	Odkopávky a prokopávky nezapážené strojně v hornině třídy těžitelnosti II skupiny 4 do 20 m ³	m ³	7,500	423,20	3 174,00	CS ÚRS 2023 01
		Online PSC	https://podminky.urs.cz/item/CS_URS_2023_01/122351101					
8	K	162751137	Vodorovné přemístění výkopku nebo sypaniny po suchu na obvyklém dopravním prostředku, bez naložení výkopku, avšak se složením bez rozhrnutí z horniny třídy těžitelnosti II skupiny 4 a 5 na vzdálenost přes 9 000 do 10 000 m	m ³	49,400	150,00	7 410,00	CS ÚRS 2023 01
		Online PSC	https://podminky.urs.cz/item/CS_URS_2023_01/162751137					
		VV	97*0,2		19,400			
		VV	7,5*4		30,000			
		VV	Součet		49,400			
9	K	162751139	Vodorovné přemístění výkopku nebo sypaniny po suchu na obvyklém dopravním prostředku, bez naložení výkopku, avšak se složením bez rozhrnutí z horniny třídy těžitelnosti II skupiny 4 a 5 na vzdálenost Příplatek k ceně za každých dalších i započatých 1 000 m	m ³	247,000	10,00	2 470,00	CS ÚRS 2023 01
		Online PSC	https://podminky.urs.cz/item/CS_URS_2023_01/162751139					
		VV	49,4*5		247,000			
10	K	167151102	Nakládání, skládání a překládání neulehého výkopku nebo sypaniny strojně nakládání, množství do 100 m ³ , z horniny třídy těžitelnosti II, skupiny 4 a 5	m ³	49,400	120,00	5 928,00	CS ÚRS 2023 01
		Online PSC	https://podminky.urs.cz/item/CS_URS_2023_01/167151102					
11	K	171201231	Poplatek za uložení stavebního odpadu na recyklační skládce (skládkové) zeminy a kamení zaříděného do Katalogu odpadů pod kódem 17 05 04	t	88,920	140,00	12 448,80	CS ÚRS 2023 01
		Online PSC	https://podminky.urs.cz/item/CS_URS_2023_01/171201231					
		VV	49,4*1,8		88,920			
12	K	171251201	Uložení sypaniny na skládky nebo meziskládky bez hutnění s upravením uložené sypaniny do předepsaného tvaru	m ³	49,400	10,00	494,00	CS ÚRS 2023 01
		Online PSC	https://podminky.urs.cz/item/CS_URS_2023_01/171251201					
		VV	49,4		49,400			
13	K	181411131	Založení trávníku na půdě předem připravené plochy do 1000 m ² výsevem včetně utážení parkového v rovině nebo na svahu do 1:5	m ²	29,000	23,50	681,50	CS ÚRS 2023 01
		Online PSC	https://podminky.urs.cz/item/CS_URS_2023_01/181411131					
		VV	29		29,000			
14	M	00572410	ozivo směs travní parková	kg	0,580	101,00	58,58	CS ÚRS 2023 01
		VV	29*0,02 *Přepočtená koeficientem množství		0,580			
15	K	182303111	Doplnění zeminy nebo substrátu na travnatých plochách tloušťky do 50 mm v rovině nebo na svahu do 1:5	m ²	116,000	20,30	2 354,80	CS ÚRS 2023 01
		Online PSC	https://podminky.urs.cz/item/CS_URS_2023_01/182303111					
		VV	tl.200mm (50mm x 4)		116,000			
		VV	29*4		116,000			
16	M	10364101	zemina pro terénní úpravy - ornice	t	9,280	595,00	5 521,60	CS ÚRS 2023 01
		VV	29*0,2*1,6		9,280			
D	3		Svislé a kompletní konstrukce				63 385,20	
17	K	386120102	Montáž odlučovačů roprných látek železobetonových, průtok 6 l/s	kus	1,000	6 000,00	6 000,00	CS ÚRS 2023 01
		Online PSC	https://podminky.urs.cz/item/CS_URS_2023_01/386120102					
18	M	59432174	odlučovač roprných látek ZB, průtok 6L/s, obj.kalové jímky 600L, DN 160, bez desky	kus	1,000	50 568,00	50 568,00	CS ÚRS 2023 01
19	M	M32194	zákrytová deska, odlučovače roprných látek	kus	1,000	6 817,20	6 817,20	
D	5		Komunikace pozemní				74 008,10	
20	K	564831011	Podklad ze šterokodří ŠD s rozprostřením a zhutněním plochy jednotlivě do 100 m ² , po zhutnění tl. 100 mm	m ²	20,000	140,00	2 800,00	CS ÚRS 2023 01
		Online PSC	https://podminky.urs.cz/item/CS_URS_2023_01/564831011					
		VV	Doplnění ACO tl. 230mm		20,000			
		VV	20		20,000			
21	K	564861011	Podklad ze šterokodří ŠD s rozprostřením a zhutněním plochy jednotlivě do 100 m ² , po zhutnění tl. 200 mm	m ²	42,000	260,00	10 920,00	CS ÚRS 2023 01
		Online PSC	https://podminky.urs.cz/item/CS_URS_2023_01/564861011					
		VV	Diářčné vjezdy tl. 320mm		42,000			
		VV	42		42,000			
22	K	565165101	Asfaltový beton vrstva podkladní ACP 16 (obalované kamenivo střednězrné - OKS) s rozprostřením a zhutněním v pruhu šířky do 1,5 m, po zhutnění tl. 80 mm	m ²	20,000	800,00	16 000,00	CS ÚRS 2023 01
		Online PSC	https://podminky.urs.cz/item/CS_URS_2023_01/565165101					
		VV	Doplnění ACO tl. 230mm		20,000			
		VV	20		20,000			
23	K	573211108	Postřik spojovací PS bez posypu kamenivem z asfaltu silničního, v množství 0,40 kg/m ²	m ²	20,000	20,00	400,00	CS ÚRS 2023 01
		Online PSC	https://podminky.urs.cz/item/CS_URS_2023_01/573211108					
		VV	Doplnění konstrukce ACo11		20,000			
		VV	20		20,000			
24	K	577144031	Asfaltový beton vrstva obrusná ACO 11 (ABS) s rozprostřením a se zhutněním z modifikovaného asfaltu v pruhu šířky do 1,5 m, po zhutnění tl. 50 mm	m ²	20,000	700,00	14 000,00	CS ÚRS 2023 01
		Online PSC	https://podminky.urs.cz/item/CS_URS_2023_01/577144031					
		VV	Doplnění ACO tl. 230mm		20,000			
		VV	20		20,000			
25	K	596212210	Kladení dlažby z betonových zámkových dlaždic pozemních komunikací ručně s ložem z kamenná těžného nebo drceného tl. do 50 mm, s vyplněním spár, s dvojitým hutněním vibrováním a se smetením přebytečného materiálu na krajnici tl. 80 mm skupiny A, pro plochy do 50 m ²	m ²	42,000	360,00	15 120,00	CS ÚRS 2023 01
		Online PSC	https://podminky.urs.cz/item/CS_URS_2023_01/596212210					
		VV	Diářčné vjezdy tl. 320mm		42,000			
		VV	42		42,000			
26	M	59245020	dlažba tvar obdélník betonová 200x100x80mm přírodní	m ²	43,260	341,38	14 768,10	CS ÚRS 2023 01
		VV	42*1,03 *Přepočtené koeficientem množství		43,260			
D	9		Ostatní konstrukce a práce, bourání				43 920,42	
27	K	916131213	Osazení silničního obrubníku betonového se zřízením lože, s vyplněním a zatřením spár cementovou maltou stojatého s boční opěrou z betonu prostého, do lože z betonu prostého	m	40,000	280,00	11 200,00	CS ÚRS 2023 01

PC	Typ	Kód	Popis	MJ	Množství	J.cena [CZK]	Cena celkem [CZK]	Cenová soustava
	Online PSC		https://podminky.urs.cz/item/CS_URS_2023_01/916231213					
	VV		BO 15/25					
	VV		36		36,000			
	VV		BO 15-25/15					
	VV		4		4,000			
	VV		Součet		40,000			
28	M	59217031	obrubičnik betonový silniční 1000x150x250mm	m	36,720	154,15	5 660,39	CS ÚRS 2023 01
	VV		36*1,02 *Přepočtené koeficientem množství		36,720			
29	M	59217030	obrubičnik betonový silniční přechodový 1000x150x150-250mm	m	4,080	414,53	1 691,28	CS ÚRS 2023 01
	VV		4*1,02 *Přepočtené koeficientem množství		4,080			
30	K	916231213	Osazení chodníkového obrubičniku betonového se zřízením lože, s vyplněním a zařízením spár cementovou maltou stojatého s boční opěrkou z betonu prostého, do lože z betonu prostého	m	39,000	230,00	8 970,00	CS ÚRS 2023 01
	Online PSC		https://podminky.urs.cz/item/CS_URS_2023_01/916231213					
	VV		BO 9/25					
	VV		39		39,000			
31	M	59217016	obrubičnik betonový chodníkový 1000x80x250mm	m	39,780	116,61	4 638,75	CS ÚRS 2023 01
	VV		39*1,02 *Přepočtené koeficientem množství		39,780			
32	K	919122122	Uřazení dilatačních spár závlivkou za tepla v cementobetonovém nebo živičném krytu včetně adhezivního nátěru s těsnicím profilem pod závlivkou, pro kornírky šířky 15 mm, hloubky 30 mm	m	42,000	150,00	6 300,00	CS ÚRS 2023 01
	Online PSC		https://podminky.urs.cz/item/CS_URS_2023_01/919122122					
33	K	919735113	Řezání stávajícího živičného krytu nebo podkladu hloubky přes 100 do 150 mm	m	42,000	130,00	5 460,00	CS ÚRS 2023 01
	Online PSC		https://podminky.urs.cz/item/CS_URS_2023_01/919735113					
	VV		42		42,000			
	D	997	Přesun sutě				11 927,20	
34	K	997221571	Vodorovná doprava vybouraných hmot bez naložení, ale se složením a s hrubým urovnáním na vzdálenost do 1 km	t	15,120	200,00	3 024,00	CS ÚRS 2023 01
	Online PSC		https://podminky.urs.cz/item/CS_URS_2023_01/997221571					
35	K	997221579	Vodorovná doprava vybouraných hmot bez naložení, ale se složením a s hrubým urovnáním na vzdálenost Připlátek k ceně za každý další 1 km přes 1 km	t	211,680	10,00	2 116,80	CS ÚRS 2023 01
	Online PSC		https://podminky.urs.cz/item/CS_URS_2023_01/997221579					
	VV		15,12*14		211,680			
36	K	997221612	Nakládání na dopravní prostředky pro vodorovnou dopravu vybouraných hmot	t	15,120	150,00	2 268,00	CS ÚRS 2023 01
	Online PSC		https://podminky.urs.cz/item/CS_URS_2023_01/997221612					
	VV		15,12		15,120			
37	K	997221873	Poplatek za uložení stavebního odpadu na recyklační skládce (skládkovné) zeminy a kamení zatříděného do Katalogu odpadů pod kódem 17 05 04	t	8,800	140,00	1 232,00	CS ÚRS 2023 01
	Online PSC		https://podminky.urs.cz/item/CS_URS_2023_01/997221873					
	VV		6,8		8,800			
38	K	997221875	Poplatek za uložení stavebního odpadu na recyklační skládce (skládkovné) asfaltového bez obsahu dehtu zatříděného do Katalogu odpadů pod kódem 17 03 02	t	6,320	520,00	3 286,40	CS ÚRS 2023 01
	Online PSC		https://podminky.urs.cz/item/CS_URS_2023_01/997221875					
	VV		6,32		6,320			
	D	998	Přesun hmot				6 117,93	
39	K	998223011	Přesun hmot pro pozemní komunikace s krytem dlážděným dopravní vzdálenost do 200 m jakékoliv délky objektu	t	41,329	148,03	6 117,93	CS ÚRS 2023 01
	Online PSC		https://podminky.urs.cz/item/CS_URS_2023_01/998223011					
	D	VRN	Vedlejší rozpočtové náklady				43 000,00	
	D	VRN1	Průzkumné, geodetické a projektové práce				11 500,00	
40	K	012103000	Geodetické práce před výstavbou	nh	5,000	600,00	3 000,00	
	VV		HZS Geodet					
	VV		5		5,000			
41	K	012203000	Geodetické práce při provádění stavby	nh	5,000	600,00	3 000,00	CS ÚRS 2023 01
	Online PSC		https://podminky.urs.cz/item/CS_URS_2023_01/012203000					
	P		Poznámka k položce: geodetické zaměření skutečného provedení stavby					
42	K	013254000	Dokumentace skutečného provedení stavby - 3x paré	nh	5,000	600,00	3 000,00	
	VV		HZS technik odborný					
	VV		5		5,000			
43	K	R12303000	Polohové vytyčení všech inženýrských sítí + oběhnutí sítí u jednotlivých správců sítí	kpl	1,000	2 500,00	2 500,00	
	D	VRN3	Zařízení staveniště				27 500,00	
44	K	032903000	Náklady na provoz a údržbu vybavení staveniště	kpl	1,000	10 000,00	10 000,00	
	P		Poznámka k položce: Např. náklady na stavební burňku, číselní komunikace, úklid staveniště, uvedení ploch do provozního stavu					
45	K	034103000	Oplocení staveniště	souhrn	1,000	10 000,00	10 000,00	
	VV		1		1,000			
46	K	034303000	Dopravní značení na staveništi	souhrn	1,000	6 000,00	6 000,00	
	VV		ocení DIO, včetně nákladů na následné rozmístění značek					
	VV		1		1,000			
47	K	034503000	Informační tabule na staveništi	kus	1,000	1 500,00	1 500,00	
	D	VRN4	Inženýrská činnost				4 000,00	
48	K	043134000	Zkoušky zatěžovací	kpl	2,000	2 000,00	4 000,00	

KRYCÍ LIST SOUPISU PRACÍ

Stavba:
K1904 Parkování v lokalitě Osada - Jih v Litvínově
Objekt:
SO 04 - Komunikace SO 04

KSO:
Místo: Litvínov

CC-CZ:
Datum: 28. 6. 2023

Zadavatel:
Město Litvínov

IČ:
DIČ:

Uchazeč:
YSSEN - spol. s r.o.

IČ: 44566565
DIČ: CZ44566565

Projektant:
NE2D Projekt s.r.o.

IČ:
DIČ:

Zpracovatel:
Město Litvínov

IČ:
DIČ:

Poznámka:

Cena bez DPH			517 777,81
	Základ daně	Sazba daně	Výše daně
DPH základní	517 777,81	21,00%	108 733,34
DPH snížená	0,00	15,00%	0,00
Cena s DPH			626 511,15
v CZK			

REKAPITULACE ČLENĚNÍ SOUPISU PRACÍ

Stavba: K1904 Parkování v lokalitě Osada - Jih v Litvínově

Objekt: SO 04 - Komunikace SO 04

Místo: Litvínov
Zadavatel: Město Litvínov
Uchazeč: YSSEN - spol. s r.o.

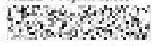
Datum: 28. 6. 2023
Projektant: NE2D Projekt s.r.o.
Zpracovatel: 

Kód dílu - Popis

Cena celkem [CZK]

Náklady stavby celkem	517 777,81
HSV - Práce a dodávky HSV	466 777,81
1 - Zemní práce	149 564,84
5 - Komunikace pozemní	174 282,32
9 - Ostatní konstrukce a práce, bourání	105 733,76
997 - Přesun sutě	26 304,10
998 - Přesun hmot	10 892,79
VRN - Vedlejší rozpočtové náklady	51 000,00
VRN1 - Průzkumné, geodetické a projektové práce	17 500,00
VRN3 - Zařízení staveniště	27 500,00
VRN4 - Inženýrská činnost	6 000,00

SOUPLIS PRACÍ

Stavba: K1904 Parkování v lokalitě Osada - Jih v Litvínově
 Objekt: SO 04 - Komunikace SO 04

Místo: Litvínov
 Zadavatel: Město Litvínov
 Uchazeč: YSSEN - spol. s r.o.

Datum: 28. 6. 2023
 Projektant: NE2D Projekt s.r.o.
 Zpracovatel:

PČ	Typ	Kód	Popis	MJ	Množství	J.cena [CZK]	Cena celkem [CZK]	Genová soustava
Náklady soupisu celkem								517 777,81
D		HSV	Práce a dodávky HSV				466 777,81	
D	1		Zemní práce				149 564,84	
1	K	113106123	Rozebrání dlažeb komunikací pro pěší s přemístěním hmot na skládku na vzdálenost do 3 m nebo s naložením na dopravní prostředek s ložem z kamenná nebo živice a s jakoukoliv výplní spár ručně ze zámkové dlažby	m2	15,000	60,60	909,00	CS ÚRS 2023 01
		Online PSC	https://podminky.urs.cz/item/CS_URS_2023_01/113106123					
		VW	Bourádní dlažďeného chodníku					
		VV	15		15,000			
2	K	113107322	Odstránění podkladů nebo krytý strojně plochy jednotlivě do 50 m2 s přemístěním hmot na skládku na vzdálenost do 3 m nebo s naložením na dopravní prostředek z kamenná hrubého drceného, o tl. vrstvy přes 100 do 200 mm	m2	15,000	44,58	668,70	CS ÚRS 2023 01
		Online PSC	https://podminky.urs.cz/item/CS_URS_2023_01/113107322					
		VW	Bourádní dlažďeného chodníku					
		VV	15		15,000			
3	K	113107323	Odstránění podkladů nebo krytý strojně plochy jednotlivě do 50 m2 s přemístěním hmot na skládku na vzdálenost do 3 m nebo s naložením na dopravní prostředek z kamenná hrubého drceného, o tl. vrstvy přes 200 do 300 mm	m2	35,000	66,60	2 331,00	CS ÚRS 2023 01
		Online PSC	https://podminky.urs.cz/item/CS_URS_2023_01/113107323					
		VW	Bourání asfaltové komunikace					
		VV	35		35,000			
4	K	113107343	Odstránění podkladů nebo krytý strojně plochy jednotlivě do 50 m2 s přemístěním hmot na skládku na vzdálenost do 3 m nebo s naložením na dopravní prostředek živiných, o tl. vrstvy přes 100 do 150 mm	m2	35,000	86,40	3 024,00	CS ÚRS 2023 01
		Online PSC	https://podminky.urs.cz/item/CS_URS_2023_01/113107343					
		VW	Bourání asfaltové komunikace					
		VV	35		35,000			
5	K	121151113	Sejmutí ornice strojně při souvislé ploše přes 100 do 500 m2, tl. vrstvy do 200 mm	m2	142,000	21,23	3 014,66	CS ÚRS 2023 01
		Online PSC	https://podminky.urs.cz/item/CS_URS_2023_01/121151113					
6	K	122211101	Odkopávky a prokopávky ručně zapážené i nezapážené v hornině třídy těžitelnosti I skupiny 3	m3	22,500	950,00	21 375,00	CS ÚRS 2023 01
		Online PSC	https://podminky.urs.cz/item/CS_URS_2023_01/122211101					
7	K	122251102	Odkopávky a prokopávky nezapážené strojně v hornině třídy těžitelnosti I skupiny 3 přes 20 do 50 m3	m3	22,500	168,80	3 798,00	CS ÚRS 2023 01
		Online PSC	https://podminky.urs.cz/item/CS_URS_2023_01/122251102					
8	K	122311101	Odkopávky a prokopávky ručně zapážené i nezapážené v hornině třídy těžitelnosti II skupiny 4	m3	22,500	1 100,00	24 750,00	CS ÚRS 2023 01
		Online PSC	https://podminky.urs.cz/item/CS_URS_2023_01/122311101					
9	K	122351102	Odkopávky a prokopávky nezapážené strojně v hornině třídy těžitelnosti II skupiny 4 přes 20 do 50 m3	m3	22,500	350,40	7 884,00	CS ÚRS 2023 01
		Online PSC	https://podminky.urs.cz/item/CS_URS_2023_01/122351102					
10	K	162751137	Vodorovné přemístění výkopku nebo sypaniny po suchu na obvyklém dopravním prostředku, bez naložení výkopku, avšak se složením bez rozhrnutí z horniny třídy těžitelnosti II skupiny 4 a 5 na vzdálenost přes 9 000 do 10 000 m	m3	118,400	150,00	17 760,00	CS ÚRS 2023 01
		Online PSC	https://podminky.urs.cz/item/CS_URS_2023_01/162751137					
		VW	142*0,2			28 400		
		VV	22,5*4			90 000		
		VV	Součet			118 400		
11	K	162751139	Vodorovné přemístění výkopku nebo sypaniny po suchu na obvyklém dopravním prostředku, bez naložení výkopku, avšak se složením bez rozhrnutí z horniny třídy těžitelnosti II skupiny 4 a 5 na vzdálenost Připlatek k ceně za každých dalších i započatých 1 000 m	m3	592,000	10,00	5 920,00	CS ÚRS 2023 01
		Online PSC	https://podminky.urs.cz/item/CS_URS_2023_01/162751139					
		VW	118,4*5			592 000		
12	K	167151102	Nakládání, skládání a překládání neulehlého výkopku nebo sypaniny strojně nakládání, množství do 100 m3, z horniny třídy těžitelnosti II, skupiny 4 a 5	m3	84,950	120,00	10 194,00	CS ÚRS 2023 01
		Online PSC	https://podminky.urs.cz/item/CS_URS_2023_01/167151102					
13	K	167151112	Nakládání, skládání a překládání neulehlého výkopku nebo sypaniny strojně nakládání, množství přes 100 m3, z horniny třídy těžitelnosti II, skupiny 4 a 5	m3	118,400	45,00	5 328,00	CS ÚRS 2023 01
		Online PSC	https://podminky.urs.cz/item/CS_URS_2023_01/167151112					
14	K	171201231	Poplatek za uložení stavebního odpadu na recyklační skládce (skládkovně) zeminy a kamení zatříděného do Katalogu odpadů pod kódem 17 05 04	t	213,120	140,00	29 836,80	CS ÚRS 2023 01
		Online PSC	https://podminky.urs.cz/item/CS_URS_2023_01/171201231					
		VW	118,4*1,8			213 120		
15	K	171251201	Uložení sypaniny na skládky nebo meziskládky bez hutnění s upravením uložené sypaniny do předepsaného tvaru	m3	118,400	10,00	1 184,00	CS ÚRS 2023 01
		Online PSC	https://podminky.urs.cz/item/CS_URS_2023_01/171251201					
		VW	118,4			118 400		
16	K	181411131	Založení trávníku na půdě předem připravené plochy do 1000 m2 výsevem včetně utažení parkového v rovině nebo na svahu do 1:5	m2	39,000	23,50	916,50	CS ÚRS 2023 01
		Online PSC	https://podminky.urs.cz/item/CS_URS_2023_01/181411131					
		VW	39			39 000		
17	M	00572410	osivo směr travní parková	kg		0,780	78,78	CS ÚRS 2023 01
		VW	39*0,02 Přepočtené koeficientem množství			0,780		
18	K	182303111	Doplnění zeminy nebo substrátu na travnatých plochách tloušťky do 50 mm v rovině nebo na svahu do 1:5	m2	156,000	20,30	3 166,80	CS ÚRS 2023 01
		Online PSC	https://podminky.urs.cz/item/CS_URS_2023_01/182303111					
		VW	tl.200mm (50mm x 4)					
		VV	39*4			156 000		
19	M	10364101	zemina pro terénní úpravy - ornice	t		12,480	7 425,60	CS ÚRS 2023 01
		VW	39*0,2*1,6			12 480		
D	5		Komunikace pozemní				174 282,32	
20	K	564831011	Podklad ze štěrkuřdi ŠD s rozprostřením a zhutněním plochy jednotlivě do 100 m2, po zhutnění tl. 100 mm	m2	35,000	140,00	4 900,00	CS ÚRS 2023 01
		Online PSC	https://podminky.urs.cz/item/CS_URS_2023_01/564831011					
		VW	Doplnění ACO tl. 230mm					
		VV	35			35 000		
21	K	564861111	Podklad ze štěrkuřdi ŠD s rozprostřením a zhutněním plochy přes 100 m2, po zhutnění tl. 200 mm	m2	117,000	260,00	30 420,00	CS ÚRS 2023 01
		Online PSC	https://podminky.urs.cz/item/CS_URS_2023_01/564861111					
		VW	Dlažďený vjezd tl. 320mm					
		VV	117			117 000		
22	K	565165101	Asfaltový beton vrstva podkladní ACP 16 (obalované kamenivo střednězrné - OKS) s rozprostřením a zhutněním v pruhu šířky do 1,5 m, po zhutnění tl. 80 mm	m2	35,000	800,00	28 000,00	CS ÚRS 2023 01
		Online PSC	https://podminky.urs.cz/item/CS_URS_2023_01/565165101					
		VW	Doplnění ACO tl. 230mm					
		VV	35			35 000		
23	K	573211108	Postřik spojovací PS bez posypu kamenivem z asfaltu silničního, v množství 0,40 kg/m2	m2	35,000	20,00	700,00	CS ÚRS 2023 01
		Online PSC	https://podminky.urs.cz/item/CS_URS_2023_01/573211108					
		VW	Doplnění konstrukce ACO11					
		VV	35			35 000		
24	K	577144031	Asfaltový beton vrstva obrusná ACO 11 (ABS) s rozprostřením a se zhutněním z modifikovaného asfaltu v pruhu šířky do 1,5 m, po zhutnění tl. 50 mm	m2	35,000	700,00	24 500,00	CS ÚRS 2023 01
		Online PSC	https://podminky.urs.cz/item/CS_URS_2023_01/577144031					
		VW	Doplnění ACO tl. 230mm					
		VV	35			35 000		
25	K	596212210	Kladení dlažby z betonových zámkových dlaždic pozemních komunikací ručně s ložem z kamenná těženého nebo drceného tl. do 50 mm, s vyplněním spár, s dvojitým hutněním vibrováním a se smetením přebytečného materiálu na krajnici tl. 80 mm skupiny A, pro plochy do 50 m2	m2	12,000	360,00	4 320,00	CS ÚRS 2023 01

PČ	Typ	Kód	Popis	MJ	Množství	J.cena [CZK]	Cena celkem [CZK]	Cenová soustava
26	M	59245020	https://podminky.urs.cz/temy/CS_URS_2023_01/59245020 dlažba tvar obdélník betonová 200x100x80mm přírodní	m ²	12,240	341,38	4 178,49	CS ÚRS 2023 01
	VV		12*1,02 *Přepočtené koeficientem množství		12,240			
27	K	596412212	Kladení dlažby z betonových vegetačních dlaždic pozemních komunikací s ložem z kameniva těženého nebo drceného II, do 50 mm, s vyplněním spár a vegetačních otvorů, s hutněním vibrováním II. 80 mm, pro plochy přes 100 do 300 m ²	m ²	105,000	300,00	31 500,00	CS ÚRS 2023 01
	Online PSC		https://podminky.urs.cz/temy/CS_URS_2023_01/596412212					
	VV		Dlažďové vjezdy II. 320mm		105,000			
	VV		105		107,100	427,30	45 763,83	CS ÚRS 2023 01
	VV		105*1,02 *Přepočtené koeficientem množství		107,100			
	D	9	Ostatní konstrukce a práce, bourání				105 733,76	
29	K	916131213	Osazení silničního obrubníku betonového se zřízením lože, s vyplněním a zařízením spár cementovou maltou stojatého s boční opěrku z betonu prostého, do lože z betonu prostého	m	93,000	280,00	26 040,00	CS ÚRS 2023 01
	Online PSC		https://podminky.urs.cz/temy/CS_URS_2023_01/916131213					
	VV		BO 15/25		80,000			
	VV		80		8,000			
	VV		BO 15/15		8,000			
	VV		8		5,000			
	VV		BO 15-25/15		93,000			
	VV		5		5,000			
	VV		Součet		93,000			
30	M	59217031	obrubník betonový silniční 1000x150x250mm	m	81,600	154,15	12 578,64	CS ÚRS 2023 01
	VV		80*1,02 *Přepočtené koeficientem množství		81,600			
31	M	59217029	obrubník betonový silniční nájezdový 1000x150x150mm	m	8,160	136,19	1 111,31	CS ÚRS 2023 01
	VV		8*1,02 *Přepočtené koeficientem množství		8,160			
32	M	59217030	obrubník betonový silniční přečhadový 1000x150x150-250mm	m	5,100	414,53	2 114,10	CS ÚRS 2023 01
	VV		5*1,02 *Přepočtené koeficientem množství		5,100			
33	K	916231213	Osazení chodníkového obrubníku betonového se zřízením lože, s vyplněním a zařízením spár cementovou maltou stojatého s boční opěrku z betonu prostého, do lože z betonu prostého	m	57,000	230,00	13 110,00	CS ÚRS 2023 01
	Online PSC		https://podminky.urs.cz/temy/CS_URS_2023_01/916231213					
	VV		BO 8/25		57,000			
	VV		57		57,000			
34	M	59217016	obrubník betonový chodníkový 1000x80x250mm	m	58,140	116,61	6 779,71	CS ÚRS 2023 01
	VV		57*1,02 *Přepočtené koeficientem množství		58,140			
35	K	919122122	Uložení dilatačních spár závlukou za tepla v cementobetonovém nebo živnicím krytu včetně adhezivního nátěru s těsnícím profilem pod závlukou, pro komůrky šířky 15 mm, hloubky 30 mm	m	70,000	150,00	10 500,00	CS ÚRS 2023 01
	Online PSC		https://podminky.urs.cz/temy/CS_URS_2023_01/919122122					
36	K	919726123	Geotextilie netkaná pro ochranu, separaci nebo filtraci měrná hmotnost přes 300 do 500 g/m ²	m ²	105,000	70,00	7 350,00	CS ÚRS 2023 01
	Online PSC		https://podminky.urs.cz/temy/CS_URS_2023_01/919726123					
37	K	919735113	Řezání stávajícího živnicového krytu nebo podkladu hloubky přes 100 do 150 mm	m	70,000	130,00	9 100,00	CS ÚRS 2023 01
	Online PSC		https://podminky.urs.cz/temy/CS_URS_2023_01/919735113					
	VV		70		70,000			
38	K	R138484	M+D Chránička půlená 110, ochrana kabelu NN	m	9,000	450,00	4 050,00	
	VV		9		9,000			
39	K	R138505	Přesunutí kontejneru na odpad na nové místo určení do vzdálenosti 50 m	m	6,000	250,00	1 500,00	
	VV		6		6,000			
40	K	R9441	Ochrana stávající vzrostlé zeleně před poškozením	kpl	1,000	6 500,00	6 500,00	
41	K	R9991314	M+D ocelové chráničky, k ochraně podzemního vodovodního vedení	m	5,000	1 000,00	5 000,00	
	D	997	Přesun sutě				26 304,10	
42	K	997221571	Vodorovná doprava vybouraných hmot bez naložení, ale se složením a s hrubým urovnáním na vzdálenost do 1 km	t	34,710	200,00	6 942,00	CS ÚRS 2023 01
	Online PSC		https://podminky.urs.cz/temy/CS_URS_2023_01/997221571					
43	K	997221579	Vodorovná doprava vybouraných hmot bez naložení, ale se složením a s hrubým urovnáním na vzdálenost Příplatek k ceně za každý další i započatý 1 km přes 1 km	t	485,940	10,00	4 859,40	CS ÚRS 2023 01
	Online PSC		https://podminky.urs.cz/temy/CS_URS_2023_01/997221579					
	VV		34,71*1,14		485,940			
44	K	997221612	Nakládání na dopravní prostředky pro vodorovnou dopravu vybouraných hmot	t	34,710	150,00	5 206,50	CS ÚRS 2023 01
	Online PSC		https://podminky.urs.cz/temy/CS_URS_2023_01/997221612					
	VV		34,71		34,710			
45	K	997221861	Poplatek za uložení stavebního odpadu na recyklační skládce (skládkovně) z prostého betonu zatříděného do Katalogu odpadů pod kódem 17 01 01	t	3,900	200,00	780,00	CS ÚRS 2023 01
	Online PSC		https://podminky.urs.cz/temy/CS_URS_2023_01/997221861					
	VV		3,9		3,900			
46	K	997221873	Poplatek za uložení stavebního odpadu na recyklační skládce (skládkovně) zeminy a kamení zatříděného do Katalogu odpadů pod kódem 17 05 04	t	19,750	140,00	2 765,00	CS ÚRS 2023 01
	Online PSC		https://podminky.urs.cz/temy/CS_URS_2023_01/997221873					
	VV		4,35		4,350			
	VV		15,4		15,400			
	VV		Součet		19,750			
47	K	997221875	Poplatek za uložení stavebního odpadu na recyklační skládce (skládkovně) asfaltového bez obsahu dehtu zatříděného do Katalogu odpadů pod kódem 17 03 02	t	11,060	520,00	5 751,20	CS ÚRS 2023 01
	Online PSC		https://podminky.urs.cz/temy/CS_URS_2023_01/997221875					
	VV		11,06		11,060			
	D	998	Přesun hmot				10 892,79	
48	K	998223011	Přesun hmot pro pozemní komunikace s krytem dlažďovým dopravní vzdálenost do 200 m jakékoliv délky objektu	t	73,585	148,03	10 892,79	CS ÚRS 2023 01
	Online PSC		https://podminky.urs.cz/temy/CS_URS_2023_01/998223011					
	D	VRN	Vedlejší rozpočtové náklady				51 000,00	
	D	VRN1	Průzkumné, geodetické a projektové práce				17 500,00	
49	K	012103000	Geodetické práce před výstavbou	nh	10,000	600,00	6 000,00	
	VV		HZS Geodat		10,000			
	VV		10		10,000			
50	K	012203000	Geodetické práce při provádění stavby	nh	5,000	600,00	3 000,00	CS ÚRS 2023 01
	Online PSC		https://podminky.urs.cz/temy/CS_URS_2023_01/012203000					
	P		Poznámka k položce: geodetické zaměření skutečného provedení stavby					
51	K	013254000	Dokumentace skutečného provedení stavby - 3x paré	nh	10,000	600,00	6 000,00	
	VV		HZS techník odborný		10,000			
	VV		10		10,000			
52	K	R12303000	Polohové vytyčení všech inženýrských sítí + oběhnutí sítí u jednotlivých správců sítě	kpl	1,000	2 500,00	2 500,00	
	D	VRN3	Zařízení staveniště				27 500,00	
53	K	032903000	Náklady na provoz a údržbu vybavení staveniště	kpl	1,000	10 000,00	10 000,00	
	P		Poznámka k položce: Naše náklady na stavební burku, číselní komunikace, úklid staveniště, uvození ploch do provozního stavu					
54	K	034103000	Oplocení staveniště	souhrn	1,000	10 000,00	10 000,00	
	VV		1		1,000			
55	K	034303000	Dopravní značení na staveništi	souhrn	1,000	6 000,00	6 000,00	
	VV		ocenit DIO, včetně nákladů na následné rozmištní značek		1,000			
	VV		1		1,000			
56	K	034503000	Informační tabule na staveništi	kus	1,000	1 500,00	1 500,00	
	D	VRN4	Inženýrská činnost				6 000,00	
57	K	043134000	Zkoušky zatěžovací	kpl	3,000	2 000,00	6 000,00	

KRYCÍ LIST SOUPISU PRACÍ

Stavba:
K1904 Parkování v lokalitě Osada - Jih v Litvínově
Objekt:
SO 401 - Veřejné osvětlení SO 04

KSO:
Místo: Litvínov

CC-CZ:
Datum: 28. 6. 2023

Zadavatel:
Město Litvínov

IČ:
DIČ:

Uchazeč:
YSSEN - spol. s r.o.

IČ: 44566565
DIČ: CZ44566565

Projektant:
NE2D Projekt s.r.o.

IČ:
DIČ:

Zpracovatel:

IČ:
DIČ:

Poznámka:

Cena bez DPH				228 252,07
---------------------	--	--	--	-------------------

	Základ daně	Sazba daně	Výše daně
DPH základní	228 252,07	21,00%	47 932,93
DPH snížená	0,00	15,00%	0,00

Cena s DPH	v CZK	276 185,00
-------------------	--------------	-------------------

REKAPITULACE ČLENĚNÍ SOUPISU PRACÍ

Stavba:

K1904 Parkování v lokalitě Osada - Jih v Litvínově

Objekt:

SO 401 - Veřejné osvětlení SO 04

Místo:

Litvínov

Datum:

28. 6. 2023

Zadavatel:

Město Litvínov

Projektant:

NE2D Projekt s.r.o.

Uchazeč:

YSSEN - spol. s r.o.

Zpracovatel:



Kód dílu - Popis

Cena celkem [CZK]

Náklady stavby celkem	228 252,07
HSV - Práce a dodávky HSV	43 688,63
1 - Zemní práce	37 090,47
8 - Trubní vedení	5 400,00
998 - Přesun hmot	1 198,16
PSV - Práce a dodávky PSV	3 573,60
741 - Elektroinstalace - silnoproud	3 573,60
M - Práce a dodávky M	127 794,84
21-M - Elektromontáže	115 279,32
46-M - Zemní práce při extr.mont.pracích	12 515,52
HZS - Hodinové zúčtovací sazby	6 195,00
VRN - Vedlejší rozpočtové náklady	47 000,00
VRN1 - Průzkumné, geodetické a projektové práce	12 000,00
VRN3 - Zařízení staveniště	20 000,00
VRN9 - Ostatní náklady	15 000,00

SOUPIS PRACÍ

Stavba:

K1904 Parkování v lokalitě Osada - Jih v Litvinově

Objekt:

SO 401 - Veřejné osvětlení SO 04

Místo:

Litvinov

Datum: 28. 6. 2023

Zadavatel:

Město Litvinov

Projektant:

NE2D Projekt s.r.o.

Uchazeč:

YSSEN - spol. s r.o.

Zpracovatel:



PČ	Typ	Kód	Popis	MJ	Množství	J.cena [CZK]	Cena celkem [CZK]	Cenová soustava
Náklady soupisu celkem							228 252,07	
D		HSV	Práce a dodávky HSV				43 688,63	
D	1		Zemní práce				37 090,47	
1	K	132251103	Hloubení nezapažených jam a zářezů strojně s urovnáním dna do předepsaného profilu a spádu v hornině třídy těžitelnosti I skupiny 3 přes 50 do 100 m ³	m ³	4,500	268,80	1 209,60	CS ÚRS 2023 02
		Online PSC	https://podminky.urs.cz/tem/CS_URS_2023_02/132251103					
		VV	zklad pro stožáry					
		VV	1*1,5*1,5*2		4,500			
2	K	132251101	Hloubení nezapažených rýh šířky do 800 mm strojně s urovnáním dna do předepsaného profilu a spádu v hornině třídy těžitelnosti I skupiny 3 do 20 m ³	m ³	14,400	856,00	12 326,40	CS ÚRS 2023 02
		Online PSC	https://podminky.urs.cz/tem/CS_URS_2023_02/132251101					
		VV	0,4*0,6*60		14,400			
3	K	162211311	Vodorovné přemístění výkopku nebo sypání stavebním kolečkem s vyprázdňovacím kolečkem na hromady nebo do dopravního prostředku na vzdálenosti do 10 m z horniny třídy těžitelnosti I, skupiny 1 až 3	m ³	9,300	139,00	1 292,70	CS ÚRS 2023 02
		Online PSC	https://podminky.urs.cz/tem/CS_URS_2023_02/162211311					
		VV	4,5		4,500			
		VV	14,4		14,400			
		VV	-9,6		-9,600			
		VV	Součet		9,300			
4	K	162751117	Vodorovné přemístění výkopku nebo sypání po suchu na obvyklém dopravním prostředku, bez naložení výkopku, avšak se složením bez rozhrnutí z horniny třídy těžitelnosti I skupiny 1 až 3 na vzdálenost přes 9 000 do 10 000 m	m ³	9,300	304,00	2 827,20	CS ÚRS 2023 02
		Online PSC	https://podminky.urs.cz/tem/CS_URS_2023_02/162751117					
		VV	9,3		9,300			
5	K	162751119	Vodorovné přemístění výkopku nebo sypání po suchu na obvyklém dopravním prostředku, bez naložení výkopku, avšak se složením bez rozhrnutí z horniny třídy těžitelnosti I skupiny 1 až 3 na vzdálenost Příplatek k ceně za každých dalších i započatých 1 000 m	m ³	139,500	23,10	3 222,45	CS ÚRS 2023 02
		Online PSC	https://podminky.urs.cz/tem/CS_URS_2023_02/162751119					
		VV	9,3*15		139,500			
6	K	171201231	Poplatek za uložení stavebního odpadu na recyklační skládce (skládkovně) zeminy a kamení zatříděného do Katalogu odpadů pod kódem 17 05 04	t	16,740	140,00	2 343,60	CS ÚRS 2023 02
		Online PSC	https://podminky.urs.cz/tem/CS_URS_2023_02/171201231					
		VV	9,3*1,8		16,740			
7	K	171251201	Uložení sypání na skládky nebo meziskládky bez hutnění s upravením uložené sypání do předepsaného tvaru	m ³	9,300	10,00	93,00	CS ÚRS 2023 02
		Online PSC	https://podminky.urs.cz/tem/CS_URS_2023_02/171251201					
		VV	9,3		9,300			
8	K	174111101	Zásyp sypání z jakékoliv horniny ručně s uložením výkopku ve vrstvách se ztuhnutím jam, šachet, rýh nebo kolem objektů v těchto vykopávkách	m ³	9,600	350,00	3 360,00	CS ÚRS 2023 02
		Online PSC	https://podminky.urs.cz/tem/CS_URS_2023_02/174111101					
		VV	14,4*4,8		9,600			
9	K	175111101	Obsypání potrubí ručně sypáním z vhodných hornin třídy těžitelnosti I a II, skupiny 1 až 4 nebo materiálem připraveným podél výkopu ve vzdálenosti do 3 m od jeho kraje pro jakoukoliv hloubku výkopu a míru ztuhnutí bez prohození sypání	m ³	4,800	460,00	2 208,00	CS ÚRS 2023 02
		Online PSC	https://podminky.urs.cz/tem/CS_URS_2023_02/175111101					
		VV	60*0,2*0,4		4,800			
10	M	58331200	žlitérkopísek netříděný	t	9,600	250,00	2 400,00	CS ÚRS 2023 02
		VV	4,8*2		9,600			
11	K	181411131	Založení trávníku na půdě předem připravené plochy do 1000 m ² výsevem včetně utažení parkového a rovině nebo na svahu do 1:5	m ²	36,000	23,50	846,00	CS ÚRS 2023 02
		Online PSC	https://podminky.urs.cz/tem/CS_URS_2023_02/181411131					
		VV	60*0,6		36,000			
12	M	00572410	osivo směs travní parková	kg	0,720	101,00	72,72	CS ÚRS 2023 02
		VV	36*0,02		0,720			
13	K	182303111	Doplnění zeminy nebo substrátu na travnatých plochách tloušťky do 50 mm v rovině nebo na svahu do 1:5	m ²	72,000	20,30	1 461,60	CS ÚRS 2023 02
		Online PSC	https://podminky.urs.cz/tem/CS_URS_2023_02/182303111					
		VV	tl.100mm (50mm x 2)		72,000			
		VV	36*2		72,000			
14	M	10364101	zemina pro terénní úpravy - ornice	t	5,760	595,00	3 427,20	CS ÚRS 2023 02
		VV	36*0,1*1,6		5,760			
D	8		Trubní vedení				5 400,00	
15	K	R89541	M+D Krytí kabelu deskami AROT	kus	60,000	90,00	5 400,00	
D	998		Přesun hmot				1 198,16	
16	K	998225111	Přesun hmot pro komunikace s krytem z kameniva, monolitickým betonovým nebo živичným dopravní vzdáleností do 200 m jakékoliv délky objektu	t	15,361	78,00	1 198,16	CS ÚRS 2023 02
		Online PSC	https://podminky.urs.cz/tem/CS_URS_2023_02/998225111					
D	PSV		Práce a dodávky PSV				3 573,60	
D	741		Elektroinstalace - silnoproud				3 573,60	
17	K	741130021	Ukončení vodičů a kabelů izolovaných s označením a zapojením na svorkovnici s otevřením a uzavřením krytu, průřezu žíly do 2,5 mm ²	kus	10,000	39,60	396,00	CS ÚRS 2023 02
		Online PSC	https://podminky.urs.cz/tem/CS_URS_2023_02/741130021					
18	K	741130025	Ukončení vodičů a kabelů izolovaných s označením a zapojením na svorkovnici s otevřením a uzavřením krytu, průřezu žíly do 16 mm ²	kus	20,000	94,80	1 896,00	CS ÚRS 2023 02
		Online PSC	https://podminky.urs.cz/tem/CS_URS_2023_02/741130025					
19	K	898741101	Přesun hmot pro silnoproud stanovený z hmotnosti přesunovaného materiálu vodorovná dopravní vzdálenost do 50 m v objektech výšky do 6 m	t	0,300	4 272,00	1 281,60	CS ÚRS 2023 02
		Online PSC	https://podminky.urs.cz/tem/CS_URS_2023_02/898741101					
D	M		Práce a dodávky M				127 794,84	
D	21-M		Elektromontáže				115 279,32	
20	K	210202013	Montáž svítidel výbojkových se zapojením vodičů průmyslových nebo venkovních na výložník	kus	2,000	1 140,00	2 280,00	CS ÚRS 2023 02
		Online PSC	https://podminky.urs.cz/tem/CS_URS_2023_02/210202013					
21	M	M.01	Schröder TECEO 5307/10LED/350mA/WW/727/11W	kus	2,000	21 840,00	43 680,00	
22	K	210204002	Montáž stožárů osvětlení parkových ocelových	kus	2,000	11 520,00	23 040,00	CS ÚRS 2023 02
		Online PSC	https://podminky.urs.cz/tem/CS_URS_2023_02/210204002					
23	M	M.02	stožár K-5, včetně ochranné manžety	kus	2,000	1 080,00	2 160,00	
24	K	210204204	Montáž elektrovýzbroje stožárů osvětlení 4 okruhy	kus	2,000	1 116,00	2 232,00	CS ÚRS 2023 02
		Online PSC	https://podminky.urs.cz/tem/CS_URS_2023_02/210204204					
25	M	M.03	Svorkovnice SV6.16.4 H116110	kus	2,000	1 020,00	2 040,00	
26	K	210220020	Montáž uzemňovacího vedení s upevněním, propojením a připojením pomocí svorek v zemi s izolací spojů vodičů FeZn páskou průřezu do 120 mm ² v městské zástavbě	m	80,000	42,00	3 360,00	CS ÚRS 2023 02
		Online PSC	https://podminky.urs.cz/tem/CS_URS_2023_02/210220020					
27	M	35442062	pás zemnicí 30x4mm FeZn	kg	80,000	66,00	5 280,00	CS ÚRS 2023 02
28	K	210800411	Montáž izolovaných vodičů měděných do 1 kV bez ukončení uložených v trubkách nebo lístkách zatažených plyných nebo lanových s PVC pláštěm, bezhalogenových, ohniodolných (např. CY, CHAH-V) průřezu žíly 0,5 až 16 mm ²	m	93,000	42,00	3 906,00	CS ÚRS 2023 02
		Online PSC	https://podminky.urs.cz/tem/CS_URS_2023_02/210800411					

PČ	Typ	Kód	Popis	MJ	Množství	J.cena [CZK]	Cena celkem [CZK]	Genová soustava
	WV	78				78,000		
	WV	15				15,000		
	WV		Součet			93,000		
29	M	M.07	Silový kabel pevný CYKY-J 4 X 16	m	85,800	236,40	20 283,12	
	WV	78*1,1				85,800		
30	M	M.06	Silový kabel CYKY-J 5 x 1,5	m	16,500	30,00	495,00	
	WV	15*1,1				16,500		
31	K	218202016	Demontáž svítidel výbojkových s odpojením vodičů průmyslových nebo venkovních ze sloupku parkového	kus	1,000	270,00	270,00	CS ÚRS 2023 02
	Online PSC		https://podminky.urs.cz/item/CS_URS_2023_02/218202016					
32	K	218204002	Demontáž stožárů osvětlení parkových ocelových	kus	1,000	598,80	598,80	CS ÚRS 2023 02
	Online PSC		https://podminky.urs.cz/item/CS_URS_2023_02/218204002					
33	K	218204122	Demontáž patic stožárů osvětlení betonových	kus	1,000	254,40	254,40	CS ÚRS 2023 02
	Online PSC		https://podminky.urs.cz/item/CS_URS_2023_02/218204122					
34	K	218204204	Demontáž elektrovyzbroje stožárů osvětlení 4 okruhy	kus	1,000	1 200,00	1 200,00	CS ÚRS 2023 02
	Online PSC		https://podminky.urs.cz/item/CS_URS_2023_02/218204204					
35	K	R4512	M+D Ukončovací hlava směršťovací	kus	5,000	840,00	4 200,00	
D	46-M		Zemní práce při extr.mont.pracích				12 515,52	
36	K	460080014	Základové konstrukce základ bez bednění do rostlé zeminy z monolitického betonu tř. C 16/20	m3	0,576	3 920,00	2 257,92	CS ÚRS 2023 02
	Online PSC		https://podminky.urs.cz/item/CS_URS_2023_02/460080014					
	WV		Beton - základy pro sloupy		0,576			
	WV		0,8*0,6*0,6*2					
37	K	460510054	Osazení kabelových prostupů včetně utěsnění a spárování z trub plastových do rýhy, bez výkopových prací bez obsypu, vnitřního průměru do 10 cm	m	80,000	81,60	6 528,00	CS ÚRS 2023 02
	Online PSC		https://podminky.urs.cz/item/CS_URS_2023_02/460510054					
	WV	80				80,000		
38	M	484513	Chránička do země dvoupláňová Kopos KF 090063	m	84,000	44,40	3 729,60	
	WV	80*1,05				84,000		
D	HZS		Hodinové zúčtovací sazby				6 195,00	
39	K	HZS1292	Hodinové zúčtovací sazby profesí HSV zemní a pomocné práce stavební dělník	hod	15,000	413,00	6 195,00	CS ÚRS 2023 02
	Online PSC		https://podminky.urs.cz/item/CS_URS_2023_02/HZS1292					
D	VRN		Vedlejší rozpočtové náklady				47 000,00	
D	VRN1		Průzkumné, geodetické a projektové práce				12 000,00	
40	K	012103000	Geodetické práce před výstavbou	nh	10,000	600,00	6 000,00	
	WV		HZS Geodet					
	WV	10				10,000		
41	K	013254000	Dokumentace skutečného provedení stavby - 3x paré	nh	10,000	600,00	6 000,00	
	WV		HZS technik odborný					
	WV	10				10,000		
D	VRN3		Zařízení staveniště				20 000,00	
42	K	032903000	Náklady na provoz a údržbu vybavení staveniště	kpl	1,000	10 000,00	10 000,00	
43	K	034103000	Oplacení staveniště	souhm	1,000	10 000,00	10 000,00	
	WV	1				1,000		
D	VRN9		Ostatní náklady				15 000,00	
44	K	090001000.1	Posudky, 8x měření intenzity elektrického osvětlení po dokončení VO a předložení protokolu o měření, 1x výchozí řevize pro VO	kpl	1,000	15 000,00	15 000,00	

YSSEN - spol. s r.o.

Dolní Litvínov 5, 436 01 Litvínov
Zapsáno u Krajského soudu v Ústí nad Labem, oddíl C, vložka 2021
IČO: 44566565, DIČ: CZ44566565
Č. účtu: 33301491/0100, KB Most - exp. Litvínov
Tel. 608 555 470
ISO 9001, 14001, OHSAS 18001
info@yssen.cz, www.yssen.cz, IDDS - fvptyi8

YSSEN – spol. s r.o., se sídlem Dolní Litvínov 5, 436 01 Litvínov, společnost zapsaná v OR vedeném u Krajského soudu v Ústí nad Labem, oddíl C, vložka 2021. IČ: 44566565, jejímž jménem jedná Ing. Vladimír Serdula – jednatel společnosti

u d ě l u j e

SPECIÁLNÍ PLNOU MOC

dle článku 16 Společenské smlouvy obchodní společnosti YSSEN – spol. s r.o. řediteli společnosti p. Zdeňku Weisnichtovi,

Pan Zdeněk Weisnicht jako ředitel společnosti YSSEN – spol. s r.o. je oprávněn na základě této plné moci jednat za společnost v těchto věcech:

- Uzavírat a podepisovat za společnost SoD s obchodními partnery YSSEN – spol. s r.o.
- Uzavírat a podepisovat za společnost subdodavatelské smlouvy, jakožto i smlouvy rámcové, o dodávkách zboží apod.
- Uzavírat a podepisovat za společnost smlouvy pracovní se zaměstnanci společnosti
- Vystupovat a jednat za společnost s médii a orgány státní správy i samosprávy
- Podepisovat za společnost nabídky v účasti ve veřejných soutěžích

V Litvínově dne 13.1.2016



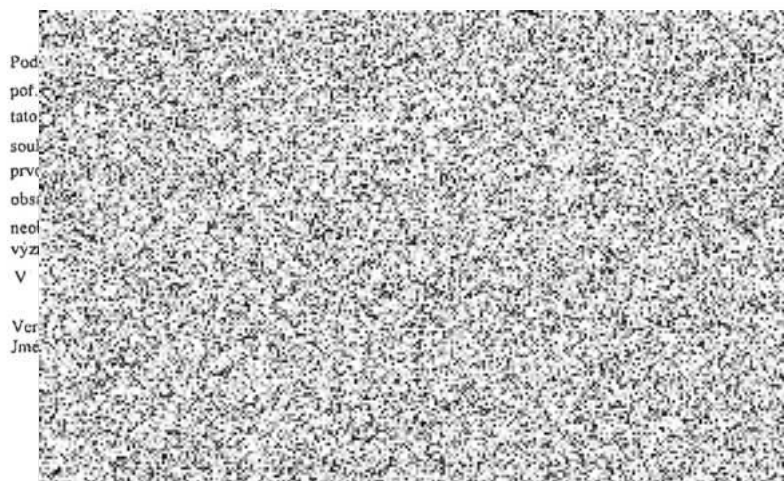
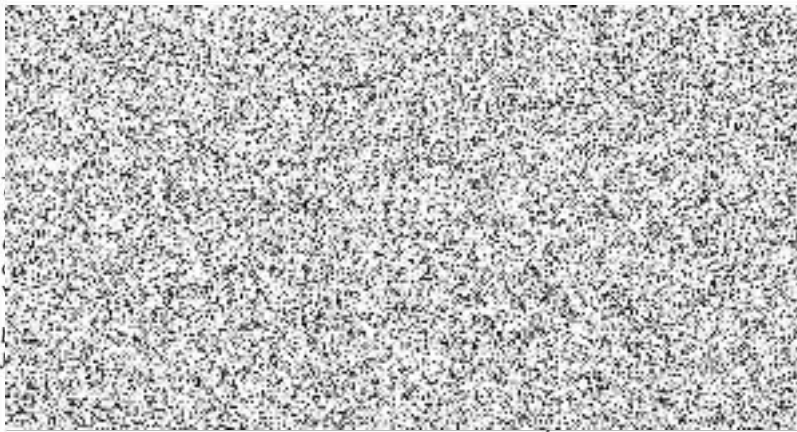

YSSEN – spol. s r.o. Ing. Vladimír Serdula – jednatel

Tuto plnou moc přijímám. Zdeněk Weisnicht – ředitel

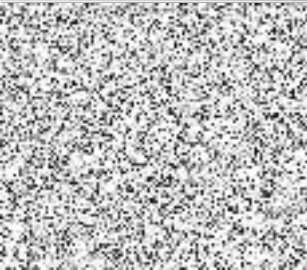

Smlouva o dílo:

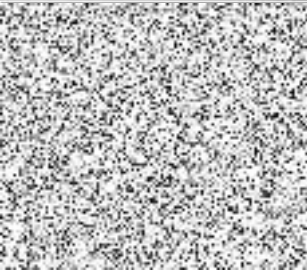
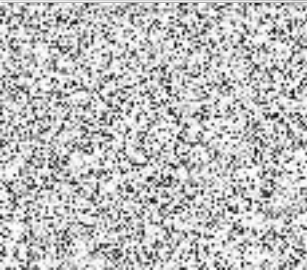
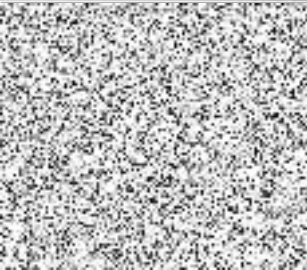
K1904 Parkování v lokalitě Osada – Jih v Litvínově

	Datum	Jméno	Funkce	Podpis
Zpracoval:	27.03.2024		referent OIRR	
Schválil:	27. 03. 2024		vedoucí oddělení investic	
Správce rozpočtu:	26. 03. 2024		ekonom OIRR	
Zpracovatel VZ:	27.03.2024		referent OIRR	
Právní oddělení:	AK/20/2024	FFK Legal, advokátní kancelář, s.r.o.	právní zástupce MěÚ	
Schváleno - RM:	3.4.2024	Číslo usnesení:	RI 6322 137	
ZM:	-----	Číslo usnesení:	ZI	
Vedoucí odboru:	27.3.2024		vedoucí odboru investic a regionálního rozvoje	
Vedení města:	27.3.2024	Karel Rosenbaum	místostarosta města	